

REFERENSI “INDIKATOR DAN SARANA PENDIDIKAN”

Pendidikan merupakan hak asasi manusia dan salah satu unsur kesejahteraan yang harus diwujudkan sesuai dengan cita-cita bangsa Indonesia sebagaimana dimaksud dalam Pancasila dan Undang-Undang Dasar Negara Republik Indonesia Tahun 1945. Oleh karena itu, pembangunan bidang pendidikan merupakan salah satu agenda pembangunan yang harus menjadi prioritas di setiap dokumen perencanaan dan penganggaran pembangunan.

Untuk menilai perkembangan pendidikan di suatu negara dapat digunakan berbagai indikator, antara lain:

- **Angka Partisipasi Kasar (APK)**

APK adalah Proporsi anak sekolah pada suatu jenjang tertentu dalam kelompok usia yang sesuai dengan jenjang pendidikan tersebut.

Grafik 1. Angka Partisipasi Kasar (APK) dari Tahun 2011-2016

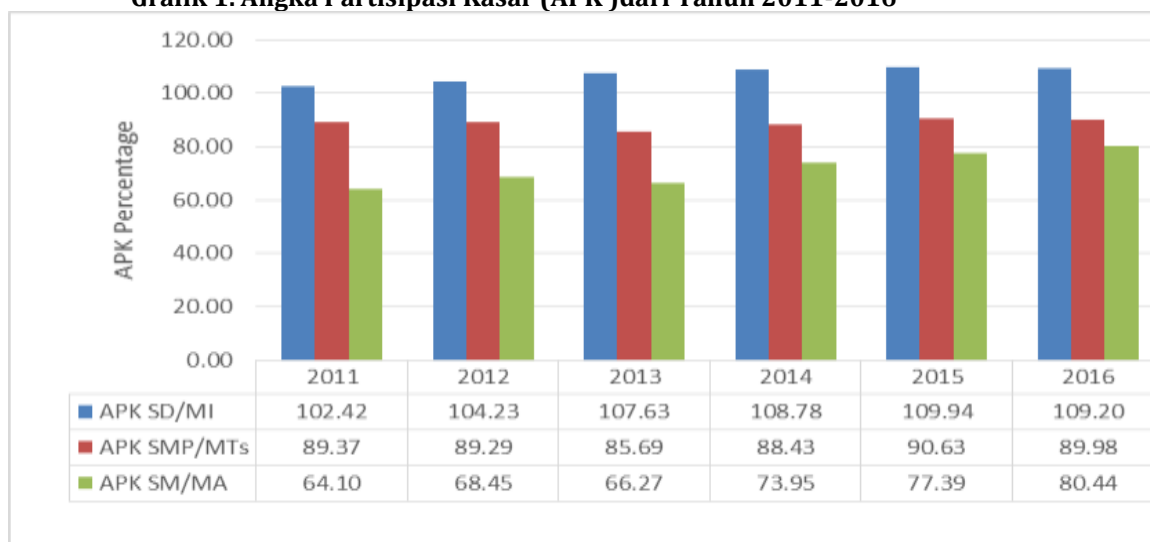

Sumber: BPS

Berdasarkan Grafik 2 dan 3, APK tingkat Sekolah Dasar (SD) dan setingkatnya yang paling tinggi terdapat di Sumatra Selatan dan paling rendah ada di Papua. APK tingkat Sekolah Menengah Pertama (SMP) dan setingkatnya juga di tingkat Sekolah Menengah Atas (SMA) dan setingkatnya yang paling tinggi ada di Aceh dan paling rendah ada di Papua.

Grafik 2. APK SD – SMP DAN SETINGKATNYA DARI SELURUH PROVINSI DI INDONESIA

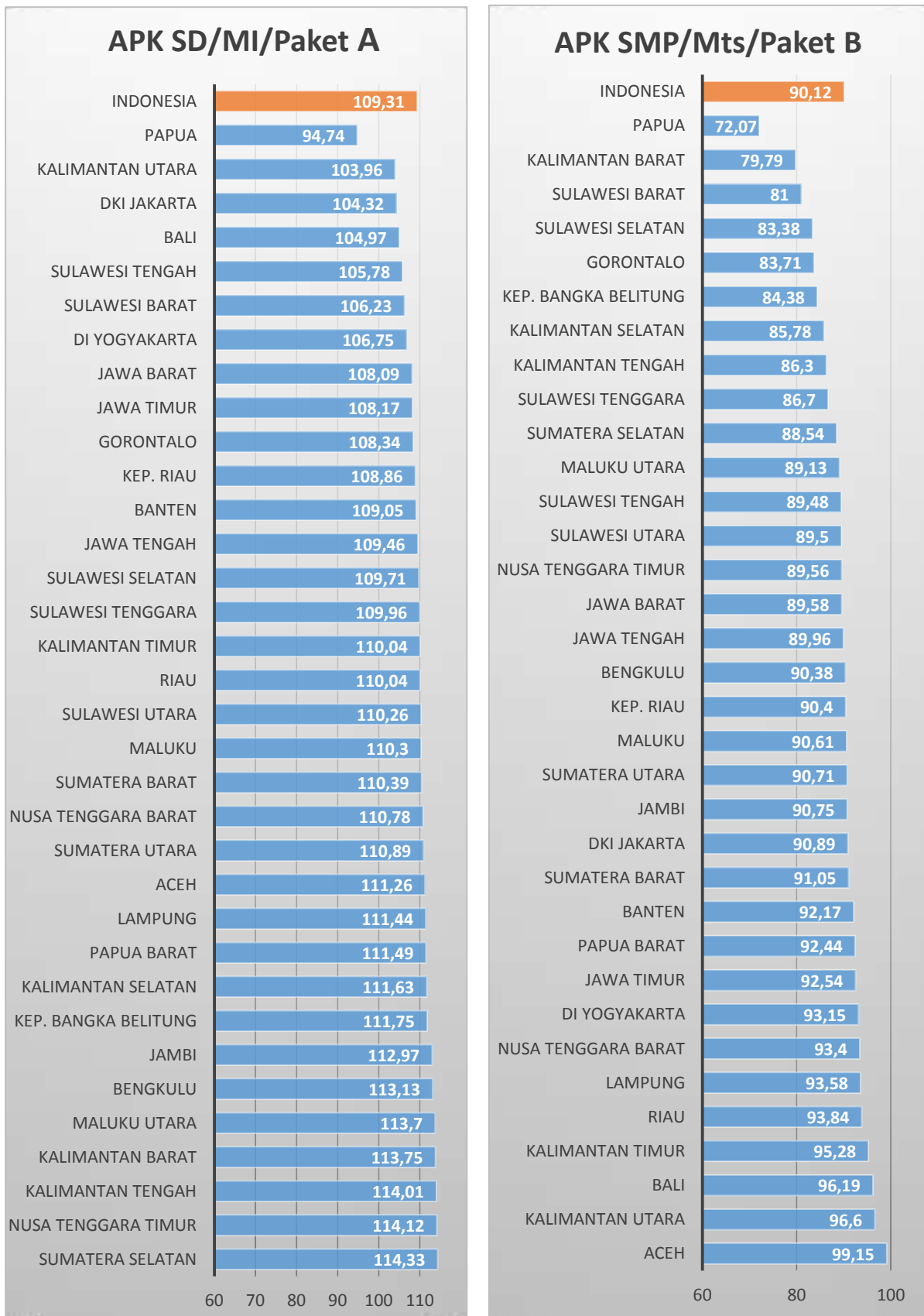

Sumber: BPS

Grafik 3. APK SMA DAN SETINGKATNYA DARI SELURUH PROVINSI DI INDONESIA

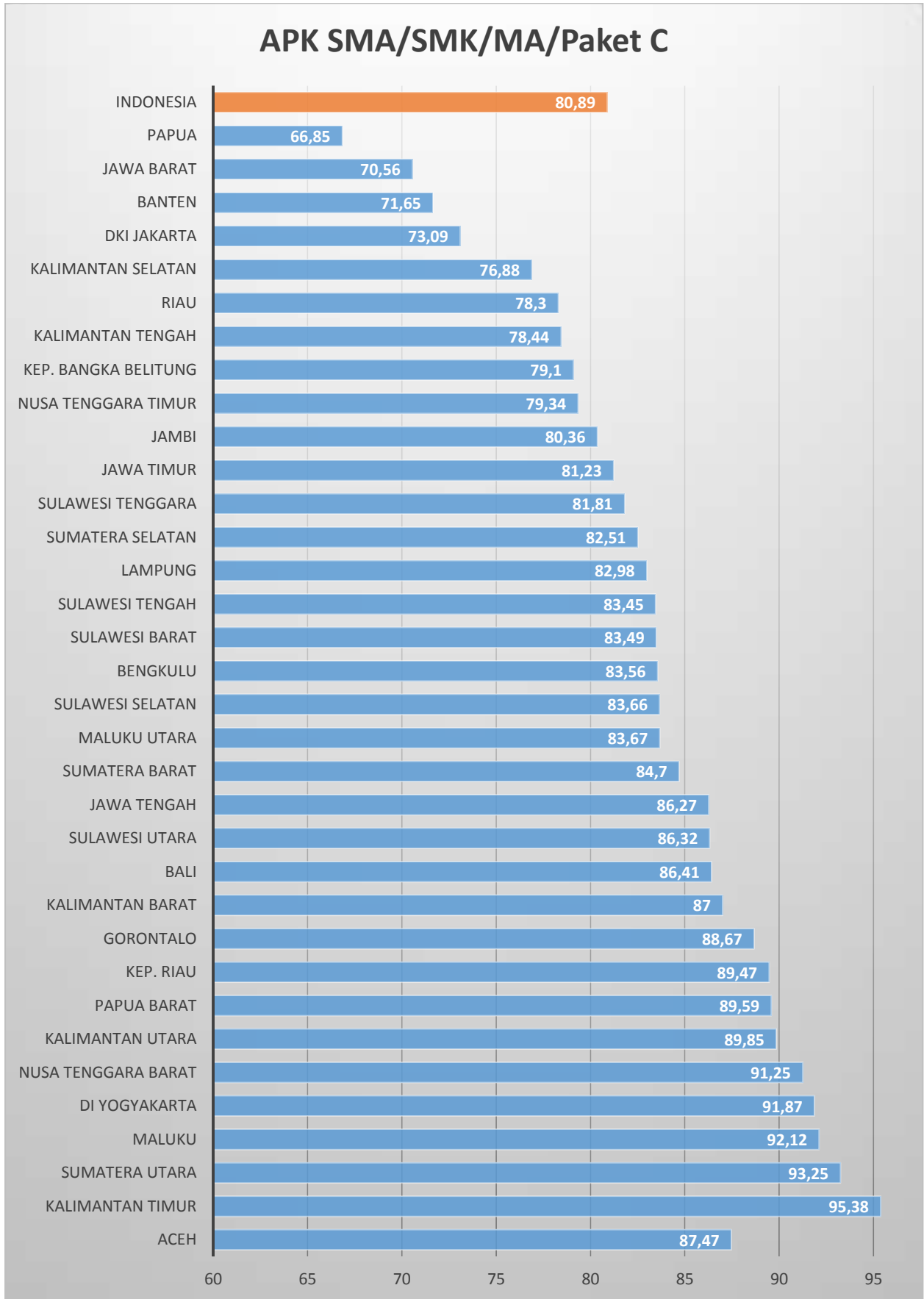

Sumber: BPS

- **Angka Partisipasi Murni (APM)**

APM adalah Proporsi anak sekolah pada satu kelompok usia tertentu yang bersekolah pada jenjang yang sesuai dengan kelompok usianya

Grafik 4. Angka Partisipasi Murni (APM) dari Tahun 2011-2016

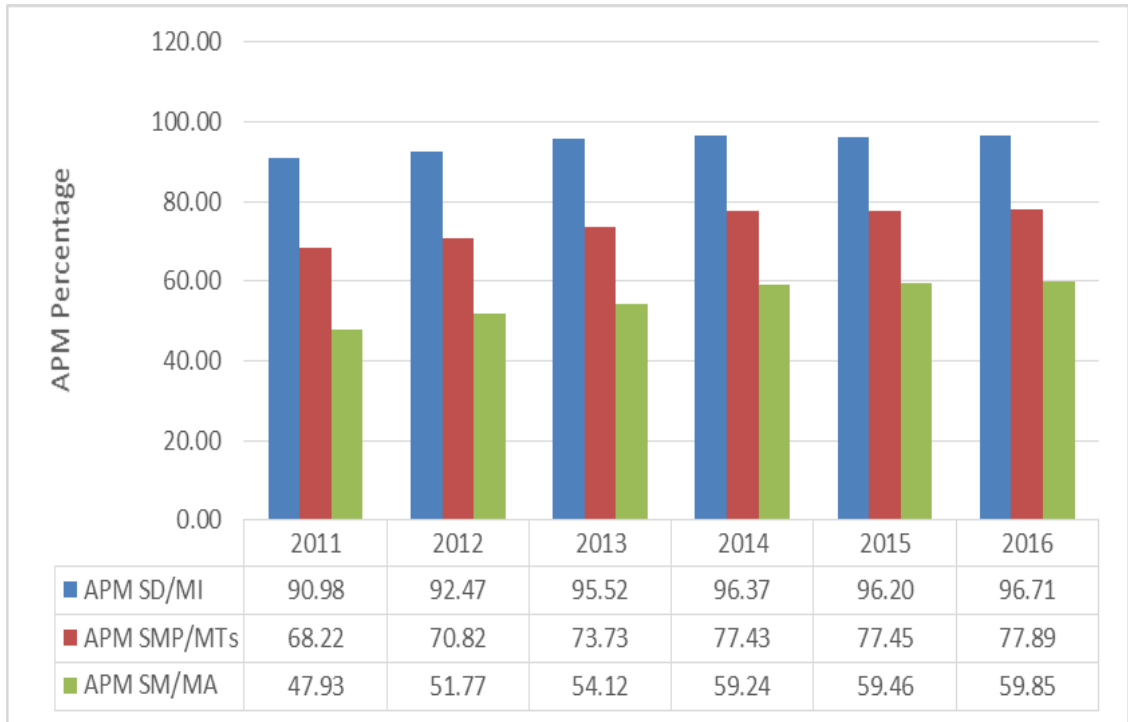

Sumber: BPS

Berdasarkan Grafik 5 dan 6, APM tingkat Sekolah Dasar (SD) dan setingkatnya yang paling tinggi terdapat di DI Yogyakarta dan paling rendah ada di Papua. APM tingkat Sekolah Menengah Pertama (SMP) dan setingkatnya paling tinggi ada di Aceh dan paling rendah ada di Papua. Sedangkan, di tingkat Sekolah Menengah Atas (SMA) dan setingkatnya paling tinggi ada di Bali dan paling rendah ada di Papua.

Grafik 5. APM SD – SMP DAN SETINGKATNYA DARI SELURUH PROVINSI DI INDONESIA

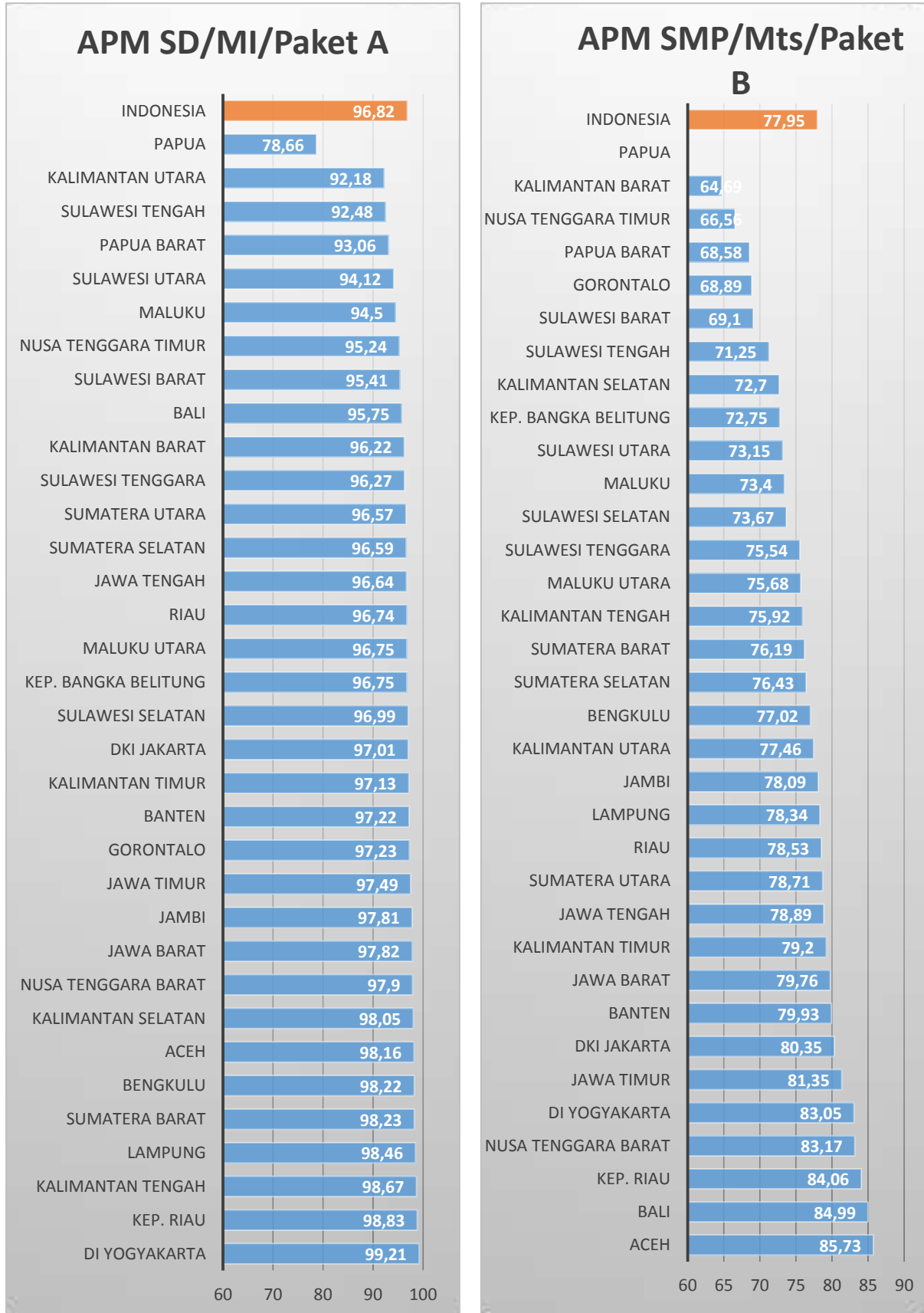

Sumber: BPS

Grafik 6. APM SMA DAN SETINGKATNYA DARI SELURUH PROVINSI DI INDONESIA

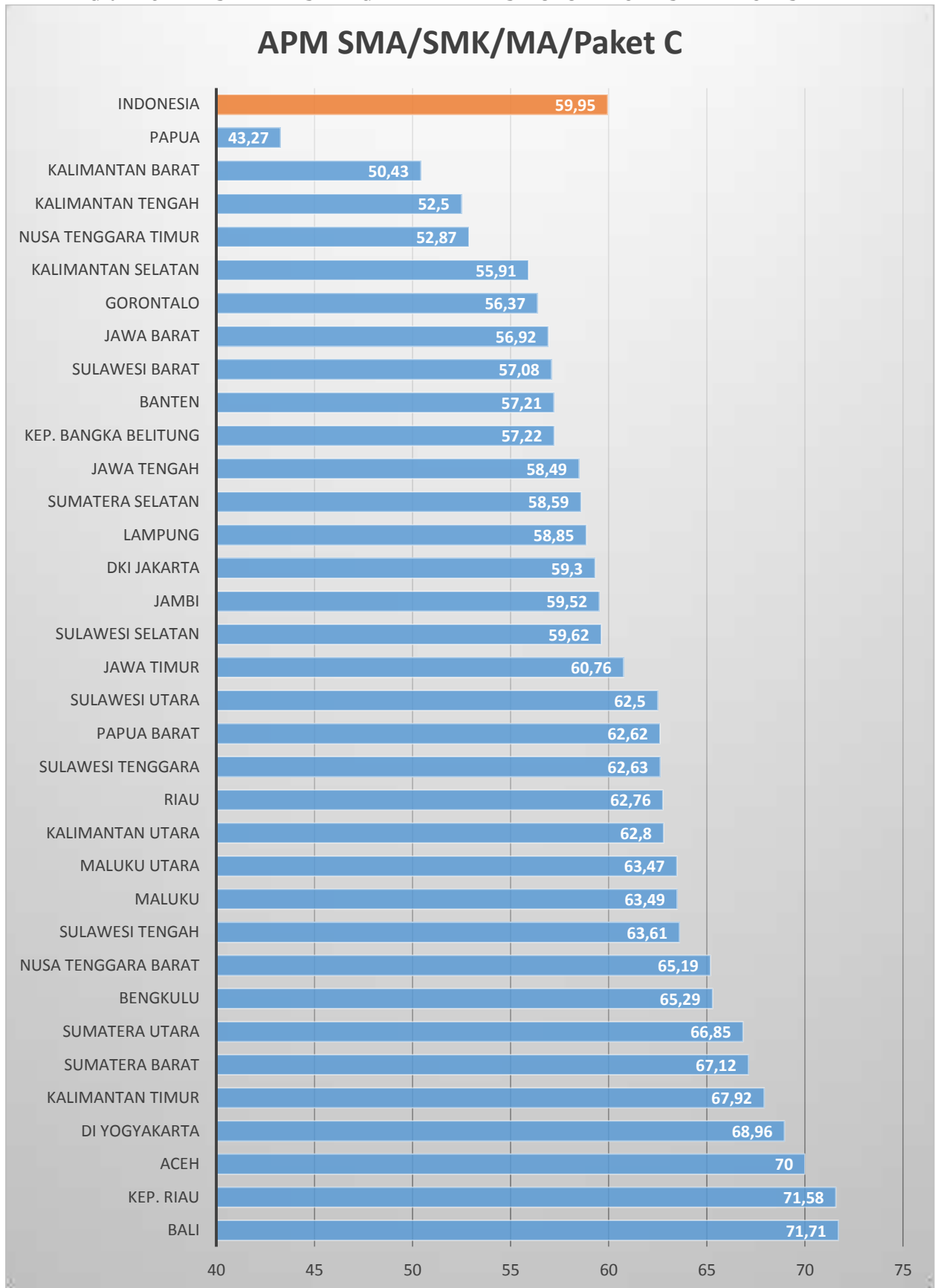

Sumber: BPS

▪ **RASIO MURID DENGAN GURU**

Berdasarkan Grafik 7, rasio murid dengan guru di level SD yang paling tinggi terdapat di Papua dan paling rendah ada di Aceh dan di level MI yang paling tinggi terdapat di DKI Jakarta dan paling rendah ada di Sulawesi Barat.

Grafik 7. RASIO MURID – GURU SD/MI DARI SELURUH PROVINSI DI INDONESIA

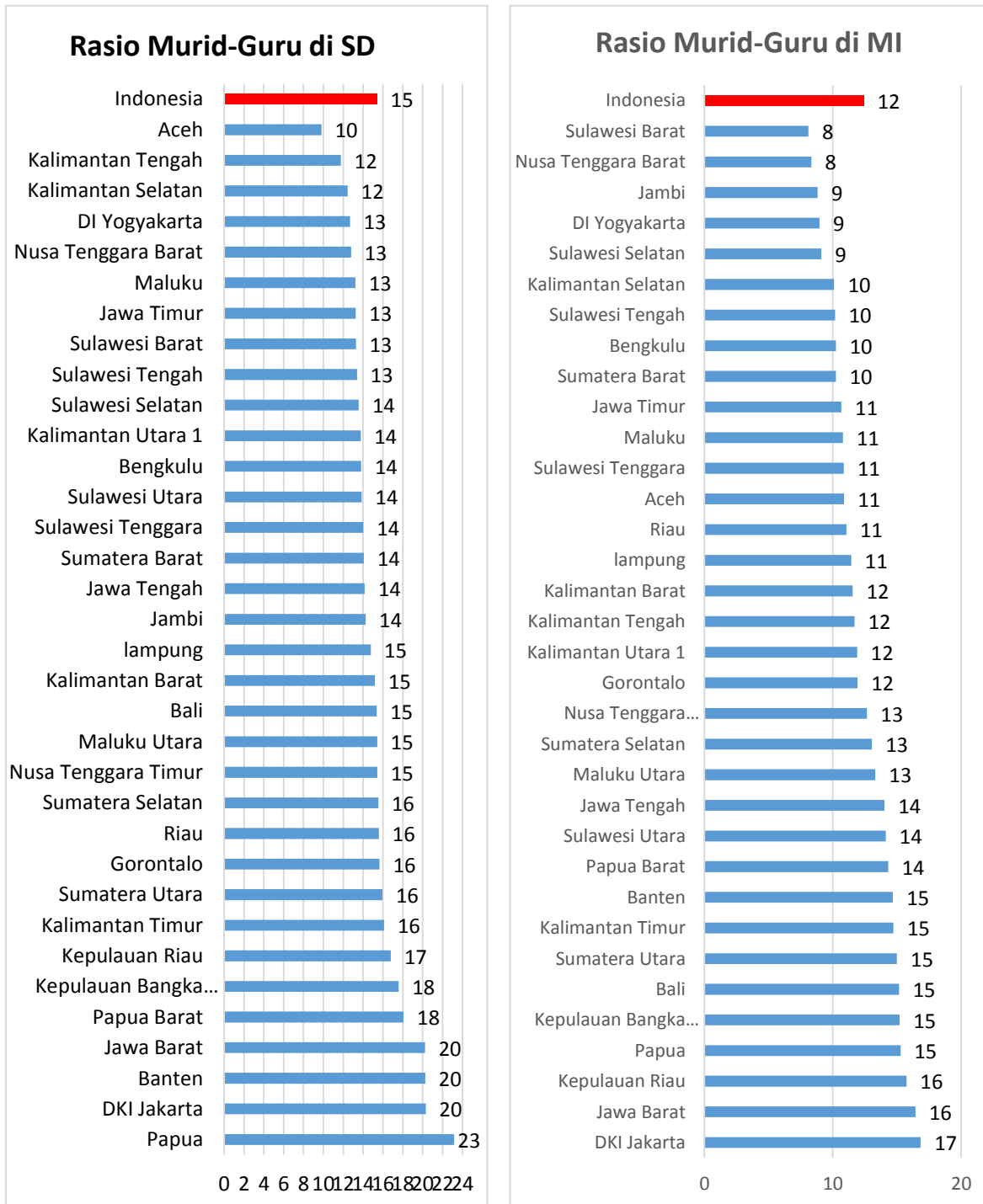

Sumber: BPS

▪ **RASIO SEKOLAH DENGAN MURID**

Berdasarkan Grafik 10, rasio sekolah dan murid di level SD yang paling tinggi terdapat di DKI Jakarta dan paling rendah ada di Kalimantan Tengah dan di level MI yang paling tinggi terdapat di DKI Jakarta dan paling rendah ada di DI Yogyakarta.

Grafik 10. RASIO SEKOLAH DAN MURID SD/MI DARI SELURUH PROVINSI DI INDONESIA

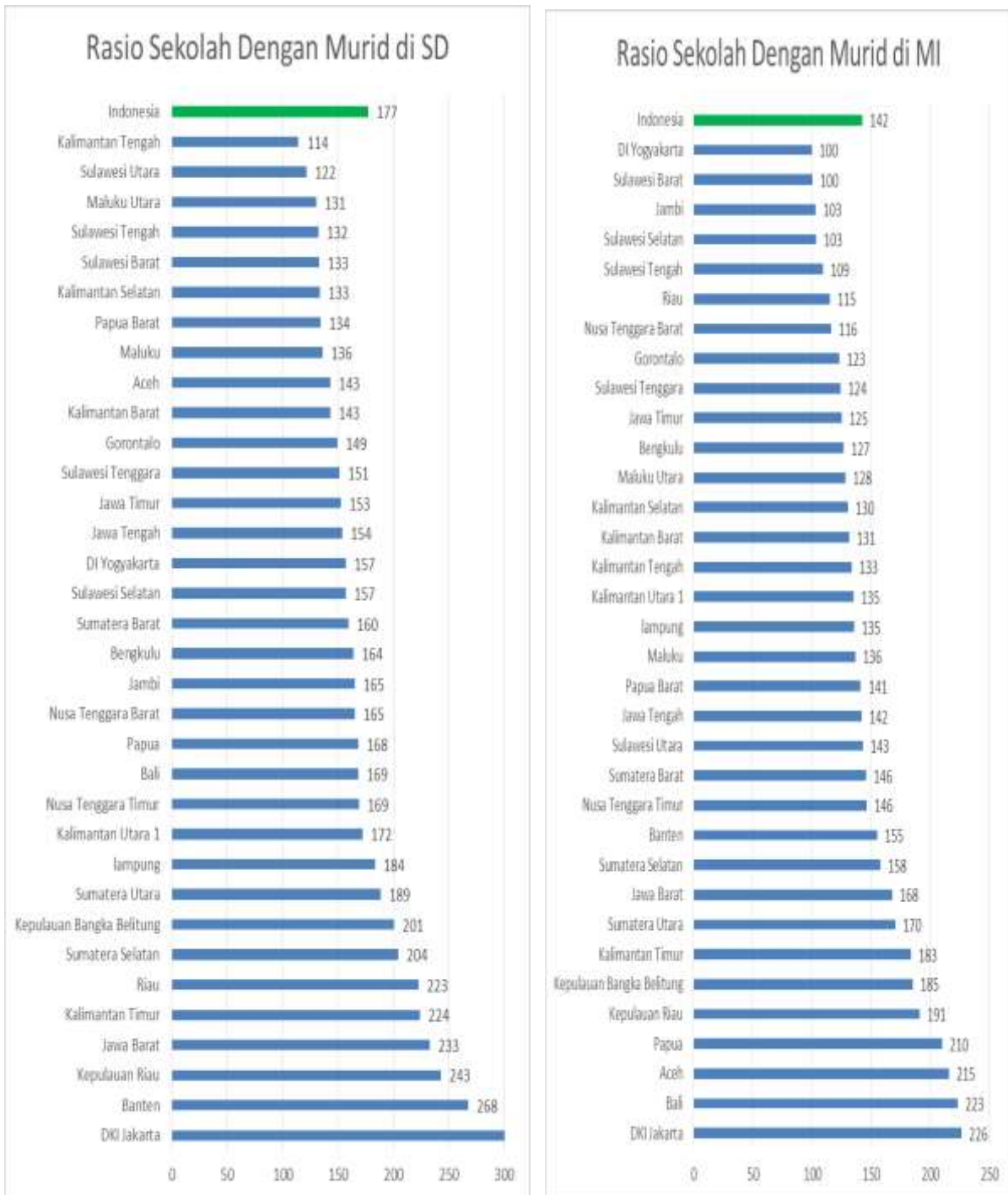

Sumber: BPS

Berdasarkan Grafik 11, rasio sekolah dan murid di level SMP yang paling tinggi terdapat di Bali dan paling rendah ada di Kalimantan Tengah dan di level MI yang paling tinggi terdapat di DI Yogyakarta dan paling rendah ada di Sulawesi Barat.

Grafik 11. RASIO SEKOLAH DAN MURID SMP/MTs DARI SELURUH PROVINSI DI INDONESIA

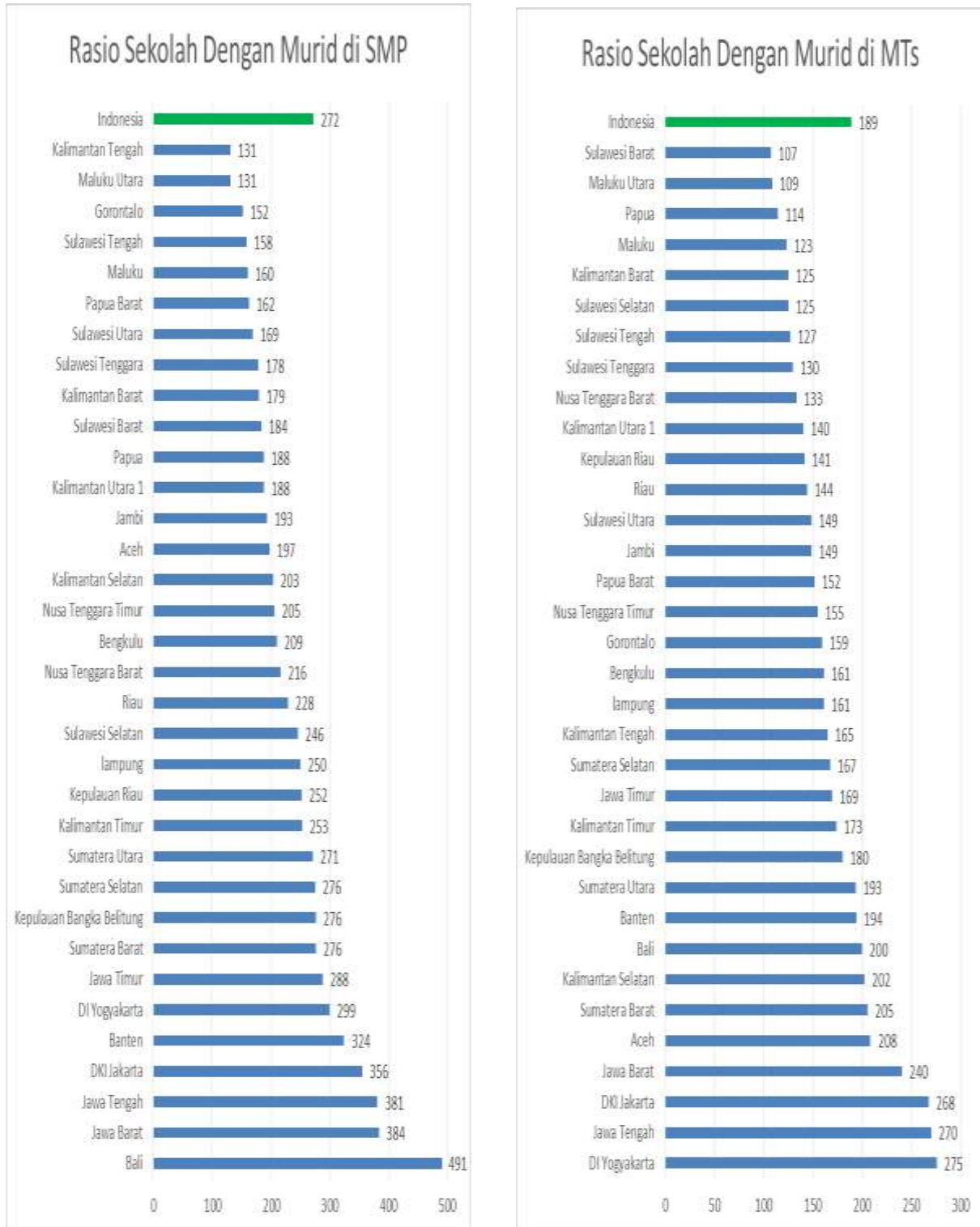

Sumber: BPS

Berdasarkan Grafik 12, rasio sekolah dan murid di level SMA yang paling tinggi terdapat di Bali dan paling rendah ada di Maluku Utara dan di level MA yang paling tinggi terdapat di Jawa Tengah dan paling rendah ada di Papua.

Grafik 12. RASIO SEKOLAH DAN MURID SMA/MA DARI SELURUH PROVINSI DI INDONESIA

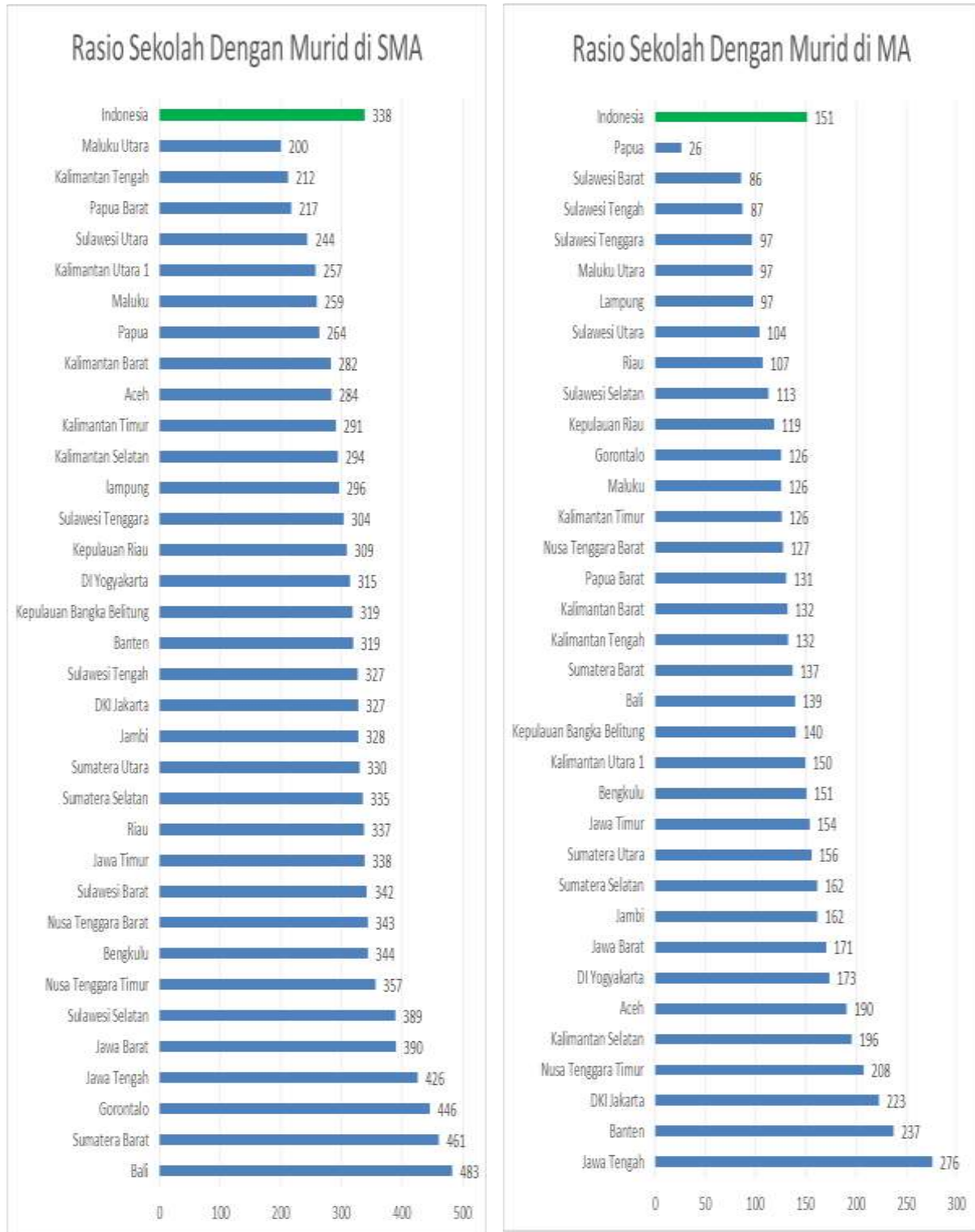

Sumber: BPS