



SALINAN

**SEKRETARIS JENDERAL
DEWAN PERWAKILAN RAKYAT
REPUBLIK INDONESIA**

**PERATURAN
SEKRETARIS JENDERAL
DEWAN PERWAKILAN RAKYAT REPUBLIK INDONESIA**

NOMOR 2 TAHUN 2023

TENTANG

**PERUBAHAN KEEMPAT ATAS PERATURAN SEKRETARIS JENDERAL
DEWAN PERWAKILAN RAKYAT REPUBLIK INDONESIA
NOMOR 16 TAHUN 2021 TENTANG PENETAPAN NILAI
DAN KELAS JABATAN DI SEKRETARIAT JENDERAL
DEWAN PERWAKILAN RAKYAT REPUBLIK INDONESIA**

DENGAN RAHMAT TUHAN YANG MAHA ESA

**SEKRETARIS JENDERAL
DEWAN PERWAKILAN RAKYAT REPUBLIK INDONESIA,**

- Menimbang : a. bahwa dalam rangka penataan jabatan sesuai perubahan struktur sebagaimana diatur dalam Peraturan Sekretaris Jenderal Dewan Perwakilan Rakyat Republik Indonesia Nomor 6 Tahun 2021 tentang Organisasi dan Tata Kerja Sekretariat Jenderal Dewan Perwakilan Rakyat Republik Indonesia, sebagaimana telah diubah dengan Peraturan Sekretaris Jenderal Nomor 24 Tahun 2021 tentang Perubahan Peraturan Sekretaris Jenderal Nomor 6 Tahun 2021 dan berdasarkan hasil analisis jabatan dan evaluasi jabatan di lingkungan Sekretariat Jenderal Dewan Perwakilan Rakyat Republik Indonesia, perlu ditetapkan nilai dan kelas jabatan di Sekretariat Jenderal Dewan Perwakilan Rakyat Republik Indonesia;
- b. bahwa hasil dari evaluasi jabatan sebagaimana dimaksud dalam huruf a telah mendapat persetujuan tertulis Menteri Pendayagunaan Aparatur Negara dan Reformasi Birokrasi dalam surat Nomor B/392/M.SM.01.00/2023 tentang Persetujuan Usulan Kebutuhan Jabatan Fungsional di Lingkungan

Sekretariat Jenderal Dewan Perwakilan Rakyat Republik Indonesia;

- c. bahwa berdasarkan pertimbangan sebagaimana dimaksud dalam huruf a dan huruf b perlu menetapkan Peraturan Sekretaris Jenderal Dewan Perwakilan Rakyat Republik Indonesia tentang Penetapan Nilai dan Kelas Jabatan di Sekretariat Jenderal Dewan Perwakilan Rakyat Republik Indonesia;

- Mengingat :
1. Undang-Undang Nomor 5 Tahun 2014 tentang Aparatur Sipil Negara (Lembaran Negara Republik Indonesia Tahun 2014 Nomor 6, Tambahan Lembaran Negara Republik Indonesia Nomor 5494);
 2. Peraturan Pemerintah Nomor 11 Tahun 2017 tentang Manajemen Pegawai Negeri Sipil (Lembaran Negara Republik Indonesia Tahun 2017 Nomor 63, Tambahan Lembaran Negara Republik Indonesia Nomor 6037) sebagaimana telah diubah dengan Peraturan Pemerintah Nomor 17 Tahun 2020 tentang Perubahan atas Peraturan Pemerintah Nomor 11 Tahun 2017 tentang Manajemen Pegawai Negeri Sipil (Lembaran Negara Republik Indonesia Tahun 2020 Nomor 68, Tambahan Lembaran Negara Republik Indonesia Nomor 6477);
 3. Peraturan Presiden Nomor 26 Tahun 2020 tentang Sekretariat Jenderal Dewan Perwakilan Rakyat Republik Indonesia (Lembaran Negara Republik Indonesia Tahun 2020 Nomor 39) sebagaimana telah diubah dengan Peraturan Presiden Nomor 16 Tahun 2023 tentang Perubahan atas Peraturan Presiden Nomor 26 Tahun 2020 tentang Sekretariat Jenderal Dewan Perwakilan Rakyat Republik Indonesia (Lembaran Negara Republik Indonesia Tahun 2023, Nomor 30);
 4. Peraturan Menteri Negara Pendayagunaan Aparatur Negara dan Reformasi Birokrasi Nomor 1 Tahun 2020 tentang Pedoman Analisis Jabatan dan Analisis Beban Kerja (Berita Negara Republik Indonesia Tahun 2020 Nomor 26);

5. Peraturan Menteri Negara Pendayagunaan Aparatur Negara dan Reformasi Birokrasi Nomor 34 Tahun 2011 tentang Pedoman Evaluasi Jabatan;
6. Peraturan Menteri Negara Pendayagunaan Aparatur Negara dan Reformasi Birokrasi Nomor 39 Tahun 2013 tentang Penetapan Kelas Jabatan di Lingkungan Instansi Pemerintah (Berita Negara Republik Indonesia Tahun 2013 Nomor 1636);
7. Peraturan Sekretaris Jenderal Dewan Perwakilan Rakyat Republik Indonesia Nomor 6 Tahun 2021 tentang Organisasi dan Tata Kerja Sekretariat Jenderal Dewan Perwakilan Rakyat Republik Indonesia sebagaimana telah diubah dengan Peraturan Sekretaris Jenderal Nomor 24 Tahun 2021 tentang perubahan atas Peraturan Sekretaris Jenderal Dewan Perwakilan Rakyat Republik Indonesia Nomor 6 Tahun 2021 tentang Organisasi dan Tata Kerja Sekretariat Jenderal Dewan Perwakilan Rakyat Republik Indonesia;

MEMUTUSKAN:

Menetapkan : PERATURAN SEKRETARIS JENDERAL DEWAN PERWAKILAN RAKYAT REPUBLIK INDONESIA TENTANG PERUBAHAN KEEMPAT ATAS PERATURAN SEKRETARIS JENDERAL DEWAN PERWAKILAN RAKYAT REPUBLIK INDONESIA NOMOR 16 TAHUN 2021 TENTANG PENETAPAN NILAI DAN KELAS JABATAN DI SEKRETARIAT JENDERAL DEWAN PERWAKILAN RAKYAT REPUBLIK INDONESIA.

Pasal 1

Mengubah Lampiran Peraturan Sekretaris Jenderal Dewan Perwakilan Rakyat Republik Indonesia Nomor 16 Tahun 2021 tentang Penetapan Nilai dan Kelas Jabatan di Sekretariat Jenderal Dewan Perwakilan Rakyat Republik Indonesia menjadi sebagaimana tercantum dalam Peraturan Sekretaris Jenderal Dewan Perwakilan Rakyat ini.

Pasal 2

Peraturan Sekretaris Jenderal Dewan Perwakilan Rakyat Republik Indonesia ini mulai berlaku pada tanggal ditetapkan.

Ditetapkan di Jakarta,
pada tanggal 15 Maret 2023

SEKRETARIS JENDERAL,

ttd.

INDRA ISKANDAR

Salinan Sesuai Dengan Aslinya
SEKRETARIAT JENDERAL DEWAN PERWAKILAN RAKYAT
REPUBLIK INDONESIA
Biro Hukum dan Pengaduan Masyarakat

ttd.

Arini Wijayanti, S.H., M.H.

LAMPIRAN 1
 PERATURAN SEKRETARIS JENDERAL DEWAN PERWAKILAN RAKYAT REPUBLIK INDONESIA NOMOR 02 TAHUN 2023 TENTANG PERUBAHAN KEEMPAT ATAS PERATURAN SEKRETARIS JENDERAL DEWAN PERWAKILAN RAKYAT REPUBLIK INDONESIA NOMOR 16 TAHUN 2021 TENTANG PENETAPAN NILAI DAN KELAS JABATAN DI SEKRETARIAT JENDERAL DEWAN PERWAKILAN RAKYAT REPUBLIK INDONESIA

1. NILAI DAN KELAS JABATAN PIMPINAN TINGGI MADYA, JABATAN PIMPINAN TINGGI PRATAMA, JABATAN ADMINISTRATOR, DAN JABATAN PENGAJAWAS DI SEKRETARIAT JENDERAL DEWAN PERWAKILAN RAKYAT REPUBLIK INDONESIA

NO	NAMA JABATAN	KELAS JABATAN	NILAI JABATAN	FAKTOR 1 RUANG LINGKUP + DAMPAK (1-5)		FAKTOR 2 PENGATURAN ORGANISASI (1-3)		FAKTOR 3 WEWENANG PENYELIAAN & MANAJERIAL (1-3)		FAKTOR 4 HUBUNGAN PERSONAL (1-4)			FAKTOR 5 KESULITAN PENGARAHAN PEKERJAAN (1-8)		FAKTOR 6 KONDISI LAIN (1-6)		
				5	6	7	8	9	10	11							
1	2	3	4	5	6	7	8	9	10	11							
1	Sekretaris Jenderal	17 (N-G)	4.730	5	900	3	350	3	900	4	100	4	125	8	1.030	6	1.325
2	Deputi Bidang Persidangan	17	4.105	5	900	3	350	3	900	4	100	4	125	4	505	5	1.225
3	Kepala Biro Persidangan I	15	3.290	4	775	2	250	2	775	3	75	3	100	3	340	3	975
4	Kepala Bagian Sekretariat Komisi I	13	2.455	2	350	1	100	2	775	3	75	2	75	4	505	2	575
5	Kepala Subbagian Rapat Sekretariat Komisi I	10	1.630	2	350	1	100	1	450	2	50	1	30	3	340	1	310
6	Kepala Subbagian Tata Usaha Sekretariat Komisi I	10	1.630	2	350	1	100	1	450	2	50	1	30	3	340	1	310
7	Kepala Bagian Sekretariat Komisi II	13	2.455	2	350	1	100	2	775	3	75	2	75	4	505	2	575
8	Kepala Subbagian Rapat Sekretariat Komisi II	10	1.630	2	350	1	100	1	450	2	50	1	30	3	340	1	310
9	Kepala Subbagian Tata Usaha Sekretariat Komisi II	10	1.630	2	350	1	100	1	450	2	50	1	30	3	340	1	310
10	Kepala Bagian Sekretariat Komisi III	13	2.455	2	350	1	100	2	775	3	75	2	75	4	505	2	575
11	Kepala Subbagian Rapat Sekretariat Komisi III	10	1.630	2	350	1	100	1	450	2	50	1	30	3	340	1	310

NO	NAMA JABATAN	KELAS JABATAN	NILAI JABATAN	FAKTOR 1 RUANG LINGKUP + DAMPAK (1-5)	FAKTOR 2 PENGATURAN ORGANISASI (1-3)		FAKTOR 3 WENANG PENYELIAAN & MAJU BIRAL (1-3)	FAKTOR 4 HUBUNGAN PERSONAL (1-4)		FAKTOR 5 KESULTAN PENGARAHAN PEKERJAAN (1-8)	FAKTOR 6 KONDISI LAIN (1-6)						
					SIPAT HUB. (1-4)	TUJUAN HUB. (1-4)											
1																	
12	Kepala Subbagian Tata Usaha Sekretariat Komisi III	10	1.630	2	350	1	100	1	450	2	50	1	30	3	340	1	310
13	Kepala Bagian Sekretariat Komisi IV	13	2.455	2	350	1	100	2	775	3	75	2	75	4	505	2	575
14	Kepala Subbagian Rapat Sekretariat Komisi IV	10	1.630	2	350	1	100	1	450	2	50	1	30	3	340	1	310
15	Kepala Subbagian Tata Usaha Sekretariat Komisi IV	10	1.630	2	350	1	100	1	450	2	50	1	30	3	340	1	310
16	Kepala Bagian Sekretariat Komisi V	13	2.455	2	350	1	100	2	775	3	75	2	75	4	505	2	575
17	Kepala Subbagian Rapat Sekretariat Komisi V	10	1.630	2	350	1	100	1	450	2	50	1	30	3	340	1	310
18	Kepala Subbagian Tata Usaha Sekretariat Komisi V	10	1.630	2	350	1	100	1	450	2	50	1	30	3	340	1	310
19	Kepala Bagian Sekretariat Komisi VI	13	2.455	2	350	1	100	2	775	3	75	2	75	4	505	2	575
20	Kepala Subbagian Rapat Sekretariat Komisi VI	10	1.630	2	350	1	100	1	450	2	50	1	30	3	340	1	310
21	Kepala Subbagian Tata Usaha Sekretariat Komisi VI	10	1.630	2	350	1	100	1	450	2	50	1	30	3	340	1	310
22	Kepala Bagian Sekretariat Komisi VII	13	2.455	2	350	1	100	2	775	3	75	2	75	4	505	2	575
23	Kepala Subbagian Rapat Sekretariat Komisi VII	10	1.630	2	350	1	100	1	450	2	50	1	30	3	340	1	310
24	Kepala Subbagian Tata Usaha Sekretariat Komisi VII	10	1.630	2	350	1	100	1	450	2	50	1	30	3	340	1	310
25	Kepala Bagian Sekretariat Komisi VIII	13	2.455	2	350	1	100	2	775	3	75	2	75	4	505	2	575
26	Kepala Subbagian Rapat Sekretariat Komisi VIII	10	1.630	2	350	1	100	1	450	2	50	1	30	3	340	1	310
27	Kepala Subbagian Tata Usaha Sekretariat Komisi VIII	10	1.630	2	350	1	100	1	450	2	50	1	30	3	340	1	310
28	Kepala Bagian Sekretariat Komisi IX	13	2.455	2	350	1	100	2	775	3	75	2	75	4	505	2	575

NO	NAMA JABATAN	KELAS JABATAN	NILAI JABATAN	FAKTOR 1 RUMANG LINGKUP + DAMPAK (1-5)	FAKTOR 2 PENGATURAN ORGANISASI (1-3)		FAKTOR 3 WEWENANG PEWELIARAN & MANAJERIAL (1-3)	FAKTOR 4 HUBUNGAN PERSONAL SIPAT HUB. (1-4)		TUJUAN HUB. (1-4)	FAKTOR 5 KESULTIHAN PENGARAHAN PEKERJAAN (1-8)	FAKTOR 6 KONDISI LAIN (1-6)					
					1	2		3	4								
1																	
29	Kepala Subbagian Rapat Sekretariat Komisi IX	10	1.630	2	350	1	100	1	450	2	50	1	30	3	340	1	310
30	Kepala Subbagian Tata Usaha Sekretariat Komisi IX	10	1.630	2	350	1	100	1	450	2	50	1	30	3	340	1	310
31	Kepala Bagian Sekretariat Komisi X	13	2.455	2	350	1	100	2	775	3	75	2	75	4	505	2	575
32	Kepala Subbagian Rapat Sekretariat Komisi X	10	1.630	2	350	1	100	1	450	2	50	1	30	3	340	1	310
33	Kepala Subbagian Tata Usaha Sekretariat Komisi X	10	1.630	2	350	1	100	1	450	2	50	1	30	3	340	1	310
34	Kepala Bagian Sekretariat Komisi XI	13	2.455	2	350	1	100	2	775	3	75	2	75	4	505	2	575
35	Kepala Subbagian Rapat Sekretariat Komisi XI	10	1.630	2	350	1	100	1	450	2	50	1	30	3	340	1	310
36	Kepala Subbagian Tata Usaha Sekretariat Komisi XI	10	1.630	2	350	1	100	1	450	2	50	1	30	3	340	1	310
37	Kepala Bagian Persidangan Paripurna	13	2.455	2	350	1	100	2	775	3	75	2	75	4	505	2	575
38	Kepala Subbagian Rapat Persidangan Paripurna	10	1.630	2	350	1	100	1	450	2	50	1	30	3	340	1	310
39	Kepala Subbagian Tata Usaha Persidangan Paripurna	10	1.630	2	350	1	100	1	450	2	50	1	30	3	340	1	310
40	Kepala Bagian Risalah	13	2.455	2	350	1	100	2	775	3	75	2	75	4	505	2	575
41	Kepala Subbagian Pelayanan Risalah	10	1.630	2	350	1	100	1	450	2	50	1	30	3	340	1	310
42	Kepala Subbagian Tata Usaha Risalah	10	1.630	2	350	1	100	1	450	2	50	1	30	3	340	1	310
43	Kepala Biro Persidangan II	15	3.290	4	775	2	250	2	775	3	75	3	100	3	340	3	975
44	Kepala Bagian Sekretariat Badan Legislasi	13	2.455	2	350	1	100	2	775	3	75	2	75	4	505	2	575
45	Kepala Subbagian Rapat Sekretariat Badan Legislasi	10	1.630	2	350	1	100	1	450	2	50	1	30	3	340	1	310

NO	NAMA JABATAN	KELAS JABATAN	NILAI JABATAN	FAKTOR 1 RUMANG LINGKUP + DAMPAK (1-5)		FAKTOR 2 PENGATURAN ORGANISASI (1-3)		FAKTOR 3 WENANG PENYELIAAN & MANAJERIAL (1-3)		FAKTOR 4 HUBUNGAN PERSONAL (1-4)		FAKTOR 5 KESULITAN PENGABAHAN PEKERJAAN (1-8)		FAKTOR 6 KONDISI LAIN (1-6)			
				5	6	7	8	9	10	11							
1	2	3	4	5	6	7	8	9	10	11							
46	Kepala Subbagian Tata Usaha Sekretariat Badan Legislasi	10	1.630	2	350	1	100	1	450	2	50	1	30	3	340	1	310
47	Kepala Bagian Sekretariat Badan Anggaran	13	2.455	2	350	1	100	2	775	3	75	2	75	4	505	2	575
48	Kepala Subbagian Rapat Sekretariat Badan Anggaran	10	1.630	2	350	1	100	1	450	2	50	1	30	3	340	1	310
49	Kepala Subbagian Tata Usaha Sekretariat Badan Anggaran	10	1.630	2	350	1	100	1	450	2	50	1	30	3	340	1	310
50	Kepala Bagian Sekretariat Badan Akuntabilitas Keuangan Negara	13	2.455	2	350	1	100	2	775	3	75	2	75	4	505	2	575
51	Kepala Subbagian Rapat Sekretariat Badan Akuntabilitas Keuangan Negara	10	1.630	2	350	1	100	1	450	2	50	1	30	3	340	1	310
52	Kepala Subbagian Tata Usaha Sekretariat Badan Badan Akuntabilitas Keuangan Negara	10	1.630	2	350	1	100	1	450	2	50	1	30	3	340	1	310
53	Kepala Bagian Sekretariat Mahkamah Kehormatan Dewan	13	2.455	2	350	1	100	2	775	3	75	2	75	4	505	2	575
54	Kepala Subbagian Rapat Sekretariat Mahkamah Kehormatan Dewan	10	1.630	2	350	1	100	1	450	2	50	1	30	3	340	1	310
55	Kepala Subbagian Tata Usaha Sekretariat Mahkamah Kehormatan Dewan	10	1.630	2	350	1	100	1	450	2	50	1	30	3	340	1	310
56	Kepala Subbagian Administrasi Perkara Sekretariat Mahkamah Kehormatan Dewan	10	1.630	2	350	1	100	1	450	2	50	1	30	3	340	1	310
57	Kepala Bagian Sekretariat Badan Urusan Rumah Tangga	13	2.455	2	350	1	100	2	775	3	75	2	75	4	505	2	575
58	Kepala Subbagian Rapat Sekretariat Badan Urusan Rumah Tangga	10	1.630	2	350	1	100	1	450	2	50	1	30	3	340	1	310
59	Kepala Subbagian Tata Usaha Sekretariat Badan Urusan Rumah Tangga	10	1.630	2	350	1	100	1	450	2	50	1	30	3	340	1	310
60	Kepala Bagian Sekretariat Panitia Khusus	13	2.455	2	350	1	100	2	775	3	75	2	75	4	505	2	575
61	Kepala Subbagian Rapat Sekretariat Panitia Khusus	10	1.630	2	350	1	100	1	450	2	50	1	30	3	340	1	310

NO	NAMA JABATAN	KELAS JABATAN	NILAI JABATAN	FAKTOR 1 RUMANG LINGKUP + DAMPAK (1-5)		FAKTOR 2 PENGATURAN ORGANISASI (1-3)		FAKTOR 3 PENYELAIAN & MANAJERIAL (1-3)		FAKTOR 4 HUBUNGAN PERSONAL (1-4)			FAKTOR 5 KESULITAN PENGABAHAN PEKERJAAN (1-8)		FAKTOR 6 KONDISI LAIN (1-6)		
				5	6	7	8	9	10	11							
1	2	3	4	5	6	7	8	9	10	11							
62	Kepala Subbagian Tata Usaha Sekretariat Panitia Khusus	10	1.630	2	350	1	100	1	450	2	50	1	30	3	340	1	310
63	Kepala Biro Kesekretariatan Pimpinan	15	3.290	4	775	2	250	2	775	3	75	3	100	3	340	3	975
64	Kepala Bagian Sekretariat Ketua	13	2.455	2	350	1	100	2	775	3	75	2	75	4	505	2	575
65	Kepala Subbagian Kerumah-tanggaan Sekretariat Ketua	10	1.630	2	350	1	100	1	450	2	50	1	30	3	340	1	310
66	Kepala Subbagian Tata Usaha Sekretariat Ketua	10	1.630	2	350	1	100	1	450	2	50	1	30	3	340	1	310
67	Kepala Bagian Sekretariat Wakil Ketua Bidang Politik dan Keamanan	13	2.455	2	350	1	100	2	775	3	75	2	75	4	505	2	575
68	Kepala Subbagian Kerumah-tanggaan Sekretariat Wakil Ketua Bidang Politik dan Keamanan	10	1.630	2	350	1	100	1	450	2	50	1	30	3	340	1	310
69	Kepala Subbagian Tata Usaha Sekretariat Wakil Ketua Bidang Politik dan Keamanan	10	1.630	2	350	1	100	1	450	2	50	1	30	3	340	1	310
70	Kepala Bagian Sekretariat Wakil Ketua Bidang Industri dan Pembangunan	13	2.455	2	350	1	100	2	775	3	75	2	75	4	505	2	575
71	Kepala Subbagian Kerumah-tanggaan Sekretariat Wakil Ketua Bidang Industri dan Pembangunan	10	1.630	2	350	1	100	1	450	2	50	1	30	3	340	1	310
72	Kepala Subbagian Tata Usaha Sekretariat Wakil Ketua Bidang Industri dan Pembangunan	10	1.630	2	350	1	100	1	450	2	50	1	30	3	340	1	310
73	Kepala Bagian Sekretariat Wakil Ketua Bidang Ekonomi dan Keuangan	13	2.455	2	350	1	100	2	775	3	75	2	75	4	505	2	575
74	Kepala Subbagian Kerumah-tanggaan Sekretariat Wakil Ketua Bidang Ekonomi dan Keuangan	10	1.630	2	350	1	100	1	450	2	50	1	30	3	340	1	310
75	Kepala Subbagian Tata Usaha Sekretariat Wakil Ketua Bidang Ekonomi dan Keuangan	10	1.630	2	350	1	100	1	450	2	50	1	30	3	340	1	310

NO	NAMA JABATAN	KELAS JABATAN	NILAI JABATAN	FAKTOR 1 RUMANG LINGKUP + DAMPAK (1-5)		FAKTOR 2 PENGATUTAN ORGANISASI (1-3)		FAKTOR 3 WEWENANG PENYELIARAN & MANAJERIAL (1-3)		FAKTOR 4 HUBUNGAN PERSONAL (1-4)		FAKTOR 5 KESULTIHAN PENGARAHAN PEKERJAAN (1-8)	FAKTOR 6 KONDISI LAIN (1-6)				
				5	6	7	8	9	10	11							
1																	
76	Kepala Bagian Sekretariat Wakil Ketua Bidang Kesejahteraan Rakyat	13	2.455	2	350	1	100	2	775	3	75	2	75	4	505	2	575
77	Kepala Subbagian Kerumah-tanggaan Sekretariat Wakil Ketua Bidang Kesejahteraan Rakyat	10	1.630	2	350	1	100	1	450	2	50	1	30	3	340	1	310
78	Kepala Subbagian Tata Usaha Sekretariat Wakil Ketua Bidang Kesejahteraan Rakyat	10	1.630	2	350	1	100	1	450	2	50	1	30	3	340	1	310
79	Kepala Bagian Sekretariat Badan Musyawarah	13	2.455	2	350	1	100	2	775	3	75	2	75	4	505	2	575
80	Kepala Subbagian Rapat Sekretariat Badan Musyawarah	10	1.630	2	350	1	100	1	450	2	50	1	30	3	340	1	310
81	Kepala Subbagian Tata Usaha Sekretariat Badan Musyawarah	10	1.630	2	350	1	100	1	450	2	50	1	30	3	340	1	310
82	Kepala Bagian Sekretariat Musyawarah pimpinan	13	2.455	2	350	1	100	2	775	3	75	2	75	4	505	2	575
83	Kepala Subbagian Rapat Sekretariat Musyawarah pimpinan	10	1.630	2	350	1	100	1	450	2	50	1	30	3	340	1	310
84	Kepala Subbagian Tata Usaha Sekretariat Musyawarah pimpinan	10	1.630	2	350	1	100	1	450	2	50	1	30	3	340	1	310
85	Kepala Bagian Tata Usaha pimpinan Sekretariat Jenderal	13	2.455	2	350	1	100	2	775	3	75	2	75	4	505	2	575
86	Kepala Subbagian Tata Usaha Sekretaris Jenderal	10	1.630	2	350	1	100	1	450	2	50	1	30	3	340	1	310
87	Kepala Subbagian Tata Usaha Deputy Bidang Persidangan	10	1.630	2	350	1	100	1	450	2	50	1	30	3	340	1	310
88	Kepala Subbagian Tata Usaha Deputy Bidang Administrasi	10	1.630	2	350	1	100	1	450	2	50	1	30	3	340	1	310
89	Kepala Subbagian Persurutan	10	1.630	2	350	1	100	1	450	2	50	1	30	3	340	1	310
90	Kepala Bagian Keanggotaan dan Kesekretariatan Praksi	13	2.455	2	350	1	100	2	775	3	75	2	75	4	505	2	575
91	Kepala Subbagian Administrasi Keanggotaan	10	1.630	2	350	1	100	1	450	2	50	1	30	3	340	1	310

NO	NAMA JABATAN	KELAS JABATAN	NILAI JABATAN	FAKTOR 1 RUMANG LINGKUP + DAMPAK (1-5)		FAKTOR 2 PENGATURAN ORGANISASI (1-3)		FAKTOR 3 WEWENANG PENYELIAAN & MANAJERIAL (1-3)		FAKTOR 4 HUBUNGAN PERSONAL (1-4)		FAKTOR 5 KESULTAN PENGARAHAN PEKERJAAN (1-8)	FAKTOR 6 FAKTOR 6 KONDISI LAIN (1-6)				
				5	6	7	8	9	10	11							
1																	
92	Kepala Subbagian Kesekretariatan Fraksi	10	1.630	2	350	1	100	1	450	2	50	1	30	3	340	1	310
93	Kepala Biro Kerja Sama Antar Parlemen dan Organisasi Internasional	15	3.290	4	775	2	250	2	775	3	75	3	100	3	340	3	975
94	Kepala Bagian Sekretariat Kerja Sama Organisasi Internasional	13	2.455	2	350	1	100	2	775	3	75	2	75	4	505	2	575
95	Kepala Subbagian Rapat Sekretariat Kerja Sama Organisasi Internasional	10	1.630	2	350	1	100	1	450	2	50	1	30	3	340	1	310
96	Kepala Subbagian Tata Usaha Kerja Sama Organisasi Internasional	10	1.630	2	350	1	100	1	450	2	50	1	30	3	340	1	310
97	Kepala Bagian Sekretariat Kerja Sama Organisasi Regional	13	2.455	2	350	1	100	2	775	3	75	2	75	4	505	2	575
98	Kepala Subbagian Rapat Sekretariat Kerja Sama Organisasi Regional	10	1.630	2	350	1	100	1	450	2	50	1	30	3	340	1	310
99	Kepala Subbagian Tata Usaha Kerja Sama Organisasi Regional	10	1.630	2	350	1	100	1	450	2	50	1	30	3	340	1	310
100	Kepala Bagian Sekretariat Kerja Sama Bilateral dan Administrasi Kegiatan Luar Negeri Anggota	13	2.455	2	350	1	100	2	775	3	75	2	75	4	505	2	575
101	Kepala Subbagian Rapat Sekretariat Kerja Sama Bilateral dan Administrasi Kegiatan Luar Negeri Anggota	10	1.630	2	350	1	100	1	450	2	50	1	30	3	340	1	310
102	Kepala Subbagian Tata Usaha Kerja Sama Bilateral dan Administrasi Kegiatan Luar Negeri Anggota	10	1.630	2	350	1	100	1	450	2	50	1	30	3	340	1	310
103	Kepala Bagian Alih Bahasa	13	2.455	2	350	1	100	2	775	3	75	2	75	4	505	2	575
104	Kepala Subbagian Pelayanan Alih Bahasa	10	1.630	2	350	1	100	1	450	2	50	1	30	3	340	1	310
105	Kepala Subbagian Tata Usaha Alih Bahasa	10	1.630	2	350	1	100	1	450	2	50	1	30	3	340	1	310
106	Kepala Biro Pemberitaan Parlemen	15	3.290	4	775	2	250	2	775	3	75	3	100	3	340	3	975
107	Kepala Bagian Media Cetak dan Media Sosial	13	2.455	2	350	1	100	2	775	3	75	2	75	4	505	2	575

NO	NAMA JABATAN	KELAS JABATAN	NILAI JABATAN	FAKTOR 1 RUMANG LINGKUP + DAMPAK (1-5)		FAKTOR 2 PENGATURAN ORGANISASI (1-3)		FAKTOR 3 PENEWANGAN & PENYELANAN MANAJERIAL (1-3)		FAKTOR 4 HUBUNGAN PERSONAL (1-4)		FAKTOR 5 KESULITAN PENGARAHAN PEKERJAAN (1-8)	FAKTOR 6 KONDISI LAIN (1-6)				
				5	6	7	8	9	10	11							
1																	
108	Kepala Subbagian Media Cetak dan Website	10	1.630	2	350	1	100	1	450	2	50	1	30	3	340	1	310
109	Kepala Subbagian Media Sosial	10	1.630	2	350	1	100	1	450	2	50	1	30	3	340	1	310
110	Kepala Subbagian Analisis Media	10	1.630	2	350	1	100	1	450	2	50	1	30	3	340	1	310
111	Kepala Bagian Televisi dan Radio Parlemen	13	2.455	2	350	1	100	2	775	3	75	2	75	4	505	2	575
112	Kepala Subbagian Program dan Produk Televisi	10	1.630	2	350	1	100	1	450	2	50	1	30	3	340	1	310
113	Kepala Subbagian Teknik Televisi	10	1.630	2	350	1	100	1	450	2	50	1	30	3	340	1	310
114	Kepala Subbagian Radio	10	1.630	2	350	1	100	1	450	2	50	1	30	3	340	1	310
115	Kepala Bagian Penerbitan	13	2.455	2	350	1	100	2	775	3	75	2	75	4	505	2	575
116	Kepala Subbagian Produksi	10	1.630	2	350	1	100	1	450	2	50	1	30	3	340	1	310
117	Kepala Subbagian Distribusi	10	1.630	2	350	1	100	1	450	2	50	1	30	3	340	1	310
118	Kepala Biro Protokol dan Hubungan Masyarakat	15	3.290	4	775	2	250	2	775	3	75	3	100	3	340	3	975
119	Kepala Bagian Protokol	13	2.455	2	350	1	100	2	775	3	75	2	75	4	505	2	575
120	Kepala Subbagian Acara Pimpinan DPR RI dan Sekretariat Jenderal	10	1.630	2	350	1	100	1	450	2	50	1	30	3	340	1	310
121	Kepala Subbagian Acara Alat Kelengkapan Dewan	10	1.630	2	350	1	100	1	450	2	50	1	30	3	340	1	310
122	Kepala Subbagian Penyelenggaraan Upacara DPR RI dan Sekretariat Jenderal	10	1.630	2	350	1	100	1	450	2	50	1	30	3	340	1	310
123	Kepala Bagian Hubungan Masyarakat dan Pengelolaan Museum	13	2.455	2	350	1	100	2	775	3	75	2	75	4	505	2	575
124	Kepala Subbagian Informasi Publik dan Kunjungan Masyarakat	10	1.630	2	350	1	100	1	450	2	50	1	30	3	340	1	310

NO	NAMA JABATAN	KELAS JABATAN	NILAI JABATAN	FAKTOR 1 RUMANG LINGKUP + DAMPAK (1-5)		FAKTOR 2 PENGATURAN ORGANISASI (1-3)		FAKTOR 3 WEWENANG PENYELENGAN & MANAJERIAL (1-3)		FAKTOR 4 HUBUNGAN PERSONAL (1-4)			FAKTOR 5 KESULTIHAN PENGARAHAN PEKERJAAN (1-8)	FAKTOR 6 KONDISI LAIN (1-6)			
				5	6	7	8	9	10	11							
1																	
125	Kepala Subbagian Promosi, Diseminasi, dan Edukasi Publik	10	1.630	2	350	1	100	1	450	2	50	1	30	3	340	1	310
126	Kepala Subbagian Pengelolaan Museum	10	1.630	2	350	1	100	1	450	2	50	1	30	3	340	1	310
127	Kepala Bagian Arsip	13	2.455	2	350	1	100	2	775	3	75	2	75	4	505	2	575
128	Kepala Bagian Perpustakaan	13	2.455	2	350	1	100	2	775	3	75	2	75	4	505	2	575
129	Deputi Bidang Administrasi	17	4.105	5	900	3	350	3	900	4	100	4	125	4	505	5	1.225
130	Kepala Biro Hukum dan Pengaduan Masyarakat	15	3.290	4	775	2	250	2	775	3	75	3	100	3	340	3	975
131	Kepala Bagian Pembentukan Produk Hukum	13	2.455	2	350	1	100	2	775	3	75	2	75	4	505	2	575
132	Kepala Subbagian Perumusan Produk Hukum	10	1.630	2	350	1	100	1	450	2	50	1	30	3	340	1	310
133	Kepala Subbagian Evaluasi Produk Hukum	10	1.630	2	350	1	100	1	450	2	50	1	30	3	340	1	310
134	Kepala Bagian Pertimbangan dan Dokumentasi Informasi Hukum	13	2.455	2	350	1	100	2	775	3	75	2	75	4	505	2	575
135	Kepala Subbagian Pertimbangan dan Advokasi Hukum	10	1.630	2	350	1	100	1	450	2	50	1	30	3	340	1	310
136	Kepala Subbagian Dokumentasi dan Informasi Hukum	10	1.630	2	350	1	100	1	450	2	50	1	30	3	340	1	310
137	Kepala Bagian Pengaduan Masyarakat	13	2.455	2	350	1	100	2	775	3	75	2	75	4	505	2	575
138	Kepala Subbagian Analisis Pengaduan Masyarakat I	10	1.630	2	350	1	100	1	450	2	50	1	30	3	340	1	310
139	Kepala Subbagian Analisis Pengaduan Masyarakat II	10	1.630	2	350	1	100	1	450	2	50	1	30	3	340	1	310
140	Kepala Biro Sumber Daya Manusia Aparatur	15	3.290	4	775	2	250	2	775	3	75	3	100	3	340	3	975
141	Kepala Bagian Perencanaan dan Pola Karier ASN	13	2.455	2	350	1	100	2	775	3	75	2	75	4	505	2	575

NO	NAMA JABATAN	KELAS JABATAN	NILAI JABATAN	FAKTOR 1 RUMANG LINGKUP + DAMPAK (1-5)		FAKTOR 2 PENGATURAN ORGANISASI (1-3)		FAKTOR 3 WEWENANG PENYELENG & MANAJERIAL (1-3)		FAKTOR 4 HUBUNGAN PERSONAL (1-4)		FAKTOR 5 KESULITAN PENGABRAHAN PEKERJAAN (1-8)	FAKTOR 6 KONDISI LAIN (1-6)				
				5	6	7	8	9	10								
1																	
142	Kepala Bagian Manajemen Kinerja dan Informasi ASN	13	2.455	2	350	1	100	2	775	3	75	2	75	4	505	2	575
143	Kepala Bagian Manajemen SDM Non ASN	13	2.455	2	350	1	100	2	775	3	75	2	75	4	505	2	575
144	Kepala Bagian Pembinaan Jabatan Fungsional	13	2.455	2	350	1	100	2	775	3	75	2	75	4	505	2	575
145	Kepala Biro Organisasi dan Perencanaan	15	3.290	4	775	2	250	2	775	3	75	3	100	3	340	3	975
146	Kepala Bagian Organisasi dan Tata Laksana	13	2.455	2	350	1	100	2	775	3	75	2	75	4	505	2	575
147	Kepala Subbagian Organisasi	10	1.630	2	350	1	100	1	450	2	50	1	30	3	340	1	310
148	Kepala Subbagian Penataan Jabatan	10	1.630	2	350	1	100	1	450	2	50	1	30	3	340	1	310
149	Kepala Subbagian Tata Laksana	10	1.630	2	350	1	100	1	450	2	50	1	30	3	340	1	310
150	Kepala Bagian Perencanaan	13	2.455	2	350	1	100	2	775	3	75	2	75	4	505	2	575
151	Kepala Subbagian Penyusunan Program dan Anggaran DPR	10	1.630	2	350	1	100	1	450	2	50	1	30	3	340	1	310
152	Kepala Subbagian Penyusunan Program dan Anggaran Sekretariat Jenderal	10	1.630	2	350	1	100	1	450	2	50	1	30	3	340	1	310
153	Kepala Subbagian Monitoring dan Evaluasi Program dan Anggaran	10	1.630	2	350	1	100	1	450	2	50	1	30	3	340	1	310
154	Kepala Bagian Pengelolaan Kinerja Organisasi dan Reformasi Birokrasi	13	2.455	2	350	1	100	2	775	3	75	2	75	4	505	2	575
155	Kepala Subbagian Pengelolaan Kinerja dan Manajemen Risiko	10	1.630	2	350	1	100	1	450	2	50	1	30	3	340	1	310
156	Kepala Subbagian Pelaksanaan Reformasi Birokrasi	10	1.630	2	350	1	100	1	450	2	50	1	30	3	340	1	310
157	Kepala Biro Keuangan	15	3.290	4	775	2	250	2	775	3	75	3	100	3	340	3	975
158	Kepala Bagian Administrasi Keuangan	13	2.455	2	350	1	100	2	775	3	75	2	75	4	505	2	575

NO	NAMA JABATAN	KELAS JABATAN	NILAI JABATAN	FAKTOR 1 RUMAH LINGKUNG + DAMPAK (1-5)	FAKTOR 2 PENGATURAN ORGANISASI (1-3)		FAKTOR 3 WEWENANG PENYELESAIAN & MANAJERIAL (1-3)	FAKTOR 4 HUBUNGAN PERSONAL (1-4)		FAKTOR 5 KESULTANAN PENGARAHAN PEKERJAAN (1-8)	FAKTOR 6 KONDISI LAIN (1-6)						
					SIPAT HUB. (1-4)	TUJUAN HUB. (1-4)											
1	2	3	4	5	6	7	8	9	10	11							
159	Kepala Subbagian Kas dan Pembuktuan	10	1.630	2	350	1	100	1	450	2	50	1	30	3	340	1	310
160	Kepala Subbagian Penggejatan	10	1.630	2	350	1	100	1	450	2	50	1	30	3	340	1	310
161	Kepala Subbagian Pelaporan Keuangan	10	1.630	2	350	1	100	1	450	2	50	1	30	3	340	1	310
162	Kepala Bagian Administrasi Barang Milik Negara	13	2.455	2	350	1	100	2	775	3	75	2	75	4	505	2	575
163	Kepala Subbagian Penatausahaan BMN	10	1.630	2	350	1	100	1	450	2	50	1	30	3	340	1	310
164	Kepala Subbagian Pendistribusian dan Pemeliharaan BMN	10	1.630	2	350	1	100	1	450	2	50	1	30	3	340	1	310
165	Kepala Subbagian Pelaporan BMN	10	1.630	2	350	1	100	1	450	2	50	1	30	3	340	1	310
166	Kepala Bagian Perjalanan	13	2.455	2	350	1	100	2	775	3	75	2	75	4	505	2	575
167	Kepala Subbagian Perjalanan Dinas Dalam Negeri Dewan	10	1.630	2	350	1	100	1	450	2	50	1	30	3	340	1	310
168	Kepala Subbagian Perjalanan Dinas Dalam Negeri Sekretariat Jenderal	10	1.630	2	350	1	100	1	450	2	50	1	30	3	340	1	310
169	Kepala Subbagian Perjalanan Dinas Luar Negeri	10	1.630	2	350	1	100	1	450	2	50	1	30	3	340	1	310
170	Kepala Biro Pengelolaan Bangunan dan Wisma	15	3.290	4	775	2	250	2	775	3	75	3	100	3	340	3	975
171	Kepala Bagian Gedung dan Instalasi	13	2.455	2	350	1	100	2	775	3	75	2	75	4	505	2	575
172	Kepala Subbagian Gedung dan Taman	10	1.630	2	350	1	100	1	450	2	50	1	30	3	340	1	310
173	Kepala Subbagian Elektrikal	10	1.630	2	350	1	100	1	450	2	50	1	30	3	340	1	310
174	Kepala Subbagian Mekanikal	10	1.630	2	350	1	100	1	450	2	50	1	30	3	340	1	310
175	Kepala Bagian Pengelolaan Rumah Jabatan	13	2.455	2	350	1	100	2	775	3	75	2	75	4	505	2	575

NO	NAMA JABATAN	KELAS JABATAN	NILAI JABATAN	FAKTOR 1 RUMANG LINGKUP + DAMPAK (1-5)		FAKTOR 2 PENGATURAN ORGANISASI (1-3)		FAKTOR 3 WENANG PENYELIAAN & MAKAJERIAL (1-3)		FAKTOR 4 HUBUNGAN PERSONAL (1-4)		FAKTOR 5 KESULITAN PENGARAHAN PEKERJAAN (1-8)	FAKTOR 6 FAKTOR 6 KONDISI LAIN (1-6)				
				5	6	7	8	9	10	11							
1																	
176	Kepala Subbagian Pengelolaan RJ Anggota Kalibata	10	1.630	2	350	1	100	1	450	2	50	1	30	3	340	1	310
177	Kepala Subbagian Pengelolaan RJ Pimpinan dan RJ Anggota Ujiyami	10	1.630	2	350	1	100	1	450	2	50	1	30	3	340	1	310
178	Kepala Bagian Pengelolaan Wisma DPR	13	2.455	2	350	1	100	2	775	3	75	2	75	4	505	2	575
179	Kepala Subbagian Pelayanan Wisma	10	1.630	2	350	1	100	1	450	2	50	1	30	3	340	1	310
180	Kepala Subbagian Pemeliharaan Wisma	10	1.630	2	350	1	100	1	450	2	50	1	30	3	340	1	310
181	Kepala Biro Umum	15	3.290	4	775	2	250	2	775	3	75	3	100	3	340	3	975
182	Kepala Bagian Pengamanan Dalam	13	2.455	2	350	1	100	2	775	3	75	2	75	4	505	2	575
183	Kepala Subbagian Pengamanan Kompleks DPR RI	10	1.630	2	350	1	100	1	450	2	50	1	30	3	340	1	310
184	Kepala Subbagian Pengamanan Rumah Jabatan Pimpinan, Anggota, dan Wisma DPR	10	1.630	2	350	1	100	1	450	2	50	1	30	3	340	1	310
185	Kepala Subbagian Administrasi dan Logistik Pengamanan Dalam	10	1.630	2	350	1	100	1	450	2	50	1	30	3	340	1	310
186	Kepala Bagian Pengadaan Barang/Jasa	13	2.455	2	350	1	100	2	775	3	75	2	75	4	505	2	575
187	Kepala Subbagian Perencanaan dan Pengelolaan Sistem Informasi Barang/Jasa	10	1.630	2	350	1	100	1	450	2	50	1	30	3	340	1	310
188	Kepala Subbagian Pelaksanaan Pengadaan Barang/Jasa	10	1.630	2	350	1	100	1	450	2	50	1	30	3	340	1	310
189	Kepala Bagian Kendaraan	13	2.455	2	350	1	100	2	775	3	75	2	75	4	505	2	575
190	Kepala Subbagian Administrasi Layanan Kendaraan Dinas	10	1.630	2	350	1	100	1	450	2	50	1	30	3	340	1	310
191	Kepala Subbagian Pemeliharaan Kendaraan Dinas	10	1.630	2	350	1	100	1	450	2	50	1	30	3	340	1	310

NO	NAMA JABATAN	KELAS JABATAN	NILAI JABATAN	FAKTOR 1 RUANG LINGKUP + DAMPAK (1-5)	FAKTOR 2 PENGATURAN ORGANISASI (1-3)	FAKTOR 3 WEWENANG PENYELIAAN & MAKAJERIAL (1-3)	FAKTOR 4 HUBUNGAN PERSONAL		FAKTOR 5 KESULTAN PENGARAHAN PEKERJAAN (1-8)	FAKTOR 6 KONDISI LAIN (1-6)							
							SIPAT HUB. (1-4)	TUJUAN HUB. (1-4)									
1																	
192	Kepala Bagian Layanan Kesehatan	13	2.455	2	350	1	100	2	775	3	75	2	75	4	505	2	575
193	Kepala Subbagian Pelayanan Medik	10	1.630	2	350	1	100	1	450	2	50	1	30	3	340	1	310
194	Kepala Subbagian Tata Usaha Layanan Kesehatan	10	1.630	2	350	1	100	1	450	2	50	1	30	3	340	1	310
195	Kepala Badan Keahlian	17	4.105	5	900	3	350	3	900	4	100	4	125	4	505	5	1.225
196	Kepala Pusat Perancangan Undang-Undang	15	3.290	4	775	2	250	2	775	3	75	3	100	3	340	3	975
197	Kepala Subbagian Tata Usaha Pusat Perancangan Undang-Undang	10	1.630	2	350	1	100	1	450	2	50	1	30	3	340	1	310
198	Kepala Pusat Kajian Anggaran	15	3.290	4	775	2	250	2	775	3	75	3	100	3	340	3	975
199	Kepala Subbagian Tata Usaha Pusat Kajian Anggaran	10	1.630	2	350	1	100	1	450	2	50	1	30	3	340	1	310
200	Kepala Pusat Kajian Akuntabilitas Keuangan Negara	15	3.290	4	775	2	250	2	775	3	75	3	100	3	340	3	975
201	Kepala Subbagian Tata Usaha Pusat Kajian Akuntabilitas Keuangan Negara	10	1.630	2	350	1	100	1	450	2	50	1	30	3	340	1	310
202	Kepala Pusat Penelitian	15	3.290	4	775	2	250	2	775	3	75	3	100	3	340	3	975
203	Kepala Subbagian Tata Usaha Pusat Penelitian	10	1.630	2	350	1	100	1	450	2	50	1	30	3	340	1	310
204	Kepala Pusat Pemantauan Pelaksanaan Undang-Undang	15	3.290	4	775	2	250	2	775	3	75	3	100	3	340	3	975
205	Kepala Subbagian Tata Usaha Pusat Pemantauan Pelaksanaan Undang-Undang	10	1.630	2	350	1	100	1	450	2	50	1	30	3	340	1	310
206	Kepala Bagian Administrasi Badan Keahlian	13	2.455	2	350	1	100	2	775	3	75	2	75	4	505	2	575
207	Kepala Subbagian Tata Usaha Badan Keahlian	10	1.630	2	350	1	100	1	450	2	50	1	30	3	340	1	310
208	Kepala Subbagian Evaluasi dan Pelaporan Badan Keahlian	10	1.630	2	350	1	100	1	450	2	50	1	30	3	340	1	310

NO	NAMA JABATAN	KELAS JABATAN	NILAI JABATAN	FAKTOR 1 RUANG LINGKUP + DAMPAK (1-5)		FAKTOR 2 PENGATURAN ORGANISASI (1-3)		FAKTOR 3 WEWENANG PENYELIAAN & MANAJERIAL (1-3)		FAKTOR 4 HUBUNGAN PERSONAL (1-4)			FAKTOR 5 KESULTAN PENGARAHAN PEKERJAAN (1-8)		FAKTOR 6 KONDISI LAIN (1-6)		
				5	5	6	6	7	7	8	8	9	9	10	10	11	11
209	Inspektur Utama	17	4.105	5	900	3	350	3	900	4	100	4	125	4	505	5	1.225
210	Inspektur I	15	3.290	4	775	2	250	2	775	3	75	3	100	3	340	3	975
211	Kepala Subbagian Tata Usaha Inspektori I	10	1.630	2	350	1	100	1	450	2	50	1	30	3	340	1	310
212	Inspektur II	15	3.290	4	775	2	250	2	775	3	75	3	100	3	340	3	975
213	Kepala Subbagian Tata Usaha Inspektori II	10	1.630	2	350	1	100	1	450	2	50	1	30	3	340	1	310
214	Kepala Bagian Administrasi Inspektori Utama	13	2.455	2	350	1	100	2	775	3	75	2	75	4	505	2	575
215	Kepala Subbagian Tata Usaha Inspektori Utama	10	1.630	2	350	1	100	1	450	2	50	1	30	3	340	1	310
216	Kepala Subbagian Tindak Lanjut dan Pelaporan Inspektori Utama	10	1.630	2	350	1	100	1	450	2	50	1	30	3	340	1	310
217	Kepala Pusat Pendidikan dan Pelatihan	15	3.290	4	775	2	250	2	775	3	75	3	100	3	340	3	975
218	Kepala Bidang Pelatihan Struktural dan Fungsional	13	2.455	2	350	1	100	2	775	3	75	2	75	4	505	2	575
219	Kepala Bidang Pelatihan Teknis	13	2.455	2	350	1	100	2	775	3	75	2	75	4	505	2	575
220	Kepala Subbagian Tata Usaha Pusat Pendidikan dan Pelatihan	10	1.630	2	350	1	100	1	450	2	50	1	30	3	340	1	310
221	Kepala Pusat Teknologi Informasi	15	3.290	4	775	2	250	2	775	3	75	3	100	3	340	3	975
222	Kepala Bidang Tata Kelola Teknologi Informasi	13	2.630	3	550	1	100	2	775	2	50	2	75	4	505	2	575
223	Kepala Bidang Sistem Informasi dan Infrastruktur Teknologi Informasi	13	2.630	3	550	1	100	2	775	2	50	2	75	4	505	2	575
224	Kepala Subbagian Tata Usaha Pusat Teknologi Informasi	10	1.630	2	350	1	100	1	450	2	50	1	30	3	340	1	310

2. LAMPIRAN NILAI DAN KELAS JABATAN PELAKSANA DI SEKRETARIAT JENDERAL DPR RI

NO.	NAMA JABATAN	Kelas Jabatan	Nilai Jabatan	FAKTOR 1 PENGERTARAN (1-9)		FAKTOR 2 PENGAWASAN (1-5)		FAKTOR 3 PEDOMAN (1-5)		FAKTOR 4 KOMPLEK SITAS (1-6)		FAKTOR 5 R LINGKUP & PENGARUH (1-6)		FAKTOR 6 HUBUNGAN PRIBADI (1-4)		FAKTOR 7 TUJUAN HUBUNGAN (1-4)		FAKTOR 8 TUNTUTAN FISIK (1-3)		FAKTOR 9 LINGK. KERJA (1-3)	
				4	5	6	7	8	9	10	11	12	13								
1	Staf Khusus Pimpinan DPR	15	3.190	7	1.250	5	650	4	450	5	325	5	325	3	60	3	120	1	5	1	5
2	Analisis Barang Milik Negara	7	890	5	750	1	25	1	25	1	25	1	25	1	10	1	20	1	5	1	5
3	Analisis Data dan Informasi	7	890	5	750	1	25	1	25	1	25	1	25	1	10	1	20	1	5	1	5
4	Analisis Diklat	7	890	5	750	1	25	1	25	1	25	1	25	1	10	1	20	1	5	1	5
5	Analisis Jabatan	7	890	5	750	1	25	1	25	1	25	1	25	1	10	1	20	1	5	1	5
6	Analisis Hukum	7	890	5	750	1	25	1	25	1	25	1	25	1	10	1	20	1	5	1	5
7	Analisis Informasi	7	890	5	750	1	25	1	25	1	25	1	25	1	10	1	20	1	5	1	5
8	Analisis Infrastruktur	7	890	5	750	1	25	1	25	1	25	1	25	1	10	1	20	1	5	1	5
9	Analisis Keamanan	7	890	5	750	1	25	1	25	1	25	1	25	1	10	1	20	1	5	1	5
10	Analisis Kerjasama Luar Negeri	7	890	5	750	1	25	1	25	1	25	1	25	1	10	1	20	1	5	1	5
11	Analisis Keuangan	7	890	5	750	1	25	1	25	1	25	1	25	1	10	1	20	1	5	1	5
12	Analisis Kinerja	7	890	5	750	1	25	1	25	1	25	1	25	1	10	1	20	1	5	1	5
13	Analisis Konten Media Sosial	7	890	5	750	1	25	1	25	1	25	1	25	1	10	1	20	1	5	1	5
14	Analisis Laporan Keuangan	7	890	5	750	1	25	1	25	1	25	1	25	1	10	1	20	1	5	1	5
15	Analisis Manajemen Risiko	7	890	5	750	1	25	1	25	1	25	1	25	1	10	1	20	1	5	1	5
16	Analisis Organisasi	7	890	5	750	1	25	1	25	1	25	1	25	1	10	1	20	1	5	1	5
17	Analisis Pelaksanaan Anggaran	7	890	5	750	1	25	1	25	1	25	1	25	1	10	1	20	1	5	1	5

NO.	KAMA JABATAN	Kelas Jabatan	Nilai Jabatan	FAKTOR 1 PENGERTAHAN (1-9)	FAKTOR 2 PENGAVASAN (1-5)	FAKTOR 3 PEDOMAN (1-5)	FAKTOR 4 KOMPLEK SITAS (1-6)	FAKTOR 5 R.LINGKUP PENGARUH (1-6)	FAKTOR 6 HUBUNGAN PRIBADI (1-4)	FAKTOR 7 TUJUAN HUBUNGAN (1-4)	FAKTOR 8 TURUTAN FISIK (1-3)	FAKTOR 9 LINGK. KERJA (1-3)		
1	2	3	4	5	6	7	8	9	10	11	12	13		
18	Analisis Penerapan Aplikasi dan Konten	7	890	5	750	1	25	1	25	1	25	1	5	5
19	Analisis Pengaduan Masyarakat	7	890	5	750	1	25	1	25	1	25	1	5	5
20	Analisis Pengembangan Sumber Daya Manusia Aparatur	7	890	5	750	1	25	1	25	1	25	1	5	5
21	Analisis Perencanaan	7	890	5	750	1	25	1	25	1	25	1	5	5
22	Analisis Produksi dan Penerbitan	7	890	5	750	1	25	1	25	1	25	1	5	5
23	Analisis Protokol	7	890	5	750	1	25	1	25	1	25	1	5	5
24	Analisis Sistem Informasi Manajemen Penyiaran	7	890	5	750	1	25	1	25	1	25	1	5	5
25	Analisis Tata Laksana	7	890	5	750	1	25	1	25	1	25	1	5	5
26	Analisis Tata Usaha	7	890	5	750	1	25	1	25	1	25	1	5	5
27	Bendahara	7	890	5	750	1	25	1	25	1	25	1	5	5
28	Penata Acara	7	890	5	750	1	25	1	25	1	25	1	5	5
29	Penata Kendaraan Dinas	7	890	5	750	1	25	1	25	1	25	1	5	5
30	Pengawas Bangunan dan Gedung	7	890	5	750	1	25	1	25	1	25	1	5	5
31	Pengawas Teknis Keamanan	7	890	5	750	1	25	1	25	1	25	1	5	5
32	Pengelola Sistem Informasi Manajemen Penyiaran	7	890	5	750	1	25	1	25	1	25	1	5	5
33	Penyusun Administrasi Pegawai Legislatif	7	890	5	750	1	25	1	25	1	25	1	5	5

NO.	NAMA JABATAN	Kelas Jabatan	Nilai Jabatan	FAKTOR 1 PENGETAHAPAN (1-9)	FAKTOR 2 PENGAWASAN (1-5)	FAKTOR 3 PEDOMAN (1-5)	FAKTOR 4 KOMPLEK SITAS (1-6)	FAKTOR 5 R.LINGKUP & PENGARUH (1-6)	FAKTOR 6 HUBUNGAN PRIBADI (1-4)	FAKTOR 7 TUJUAN HUBUNGAN (1-4)	FAKTOR 8 TUNTUTAN FISIK (1-3)	FAKTOR 9 LINGK. KERJA (1-3)			
1	2	3	4	5	6	7	8	9	10	11	12	13			
51	Pengelola Bahan Perencanaan	6	690	4	550	1	25	1	25	1	25	1	5	1	5
52	Pengelola Barang Milik Negara	6	690	4	550	1	25	1	25	1	25	1	5	1	5
53	Pengelola Data	6	690	4	550	1	25	1	25	1	25	1	5	1	5
54	Pengelola Data Laporan dan Pengaduan	6	690	4	550	1	25	1	25	1	25	1	5	1	5
55	Pengelola Data Pencairan Dana	6	690	4	550	1	25	1	25	1	25	1	5	1	5
56	Pengelola Dokumen dan Informasi Hukum	6	690	4	550	1	25	1	25	1	25	1	5	1	5
57	Pengelola Kepegawaian	6	690	4	550	1	25	1	25	1	25	1	5	1	5
58	Pengelola Layanan Pengadaan Secara Elektronik	6	690	4	550	1	25	1	25	1	25	1	5	1	5
59	Pengelola Media Center dan Kemitraan Media	6	690	4	550	1	25	1	25	1	25	1	5	1	5
60	Pengelola Media Cetak	6	690	4	550	1	25	1	25	1	25	1	5	1	5
61	Pengelola Penyelenggaraan Media Elektronik	6	690	4	550	1	25	1	25	1	25	1	5	1	5
62	Pengelola Perjalanan Dinas	6	690	4	550	1	25	1	25	1	25	1	5	1	5
63	Pengelola Persidangan	6	690	4	550	1	25	1	25	1	25	1	5	1	5
64	Pengelola Sarana dan Prasarana Kantor	6	690	4	550	1	25	1	25	1	25	1	5	1	5
65	Pengelola Situs atau Web	6	690	4	550	1	25	1	25	1	25	1	5	1	5
66	Pengelola Surat	6	690	4	550	1	25	1	25	1	25	1	5	1	5

NO.	NAMA JABATAN	Kelas Jabatan	Nilai Jabatan	FAKTOR 1 PENGETAHUAN (1-9)		FAKTOR 2 PENGAWAS (1-5)		FAKTOR 3 PEDOMAN (1-5)		FAKTOR 4 KOMPLEK SITAS (1-6)		FAKTOR 5 R.LINGKUP & PENGARUH (1-6)		FAKTOR 6 HUBUNGAN PRIBADI (1-4)		FAKTOR 7 TUJUAN HUBUNGAN (1-4)		FAKTOR 8 TUTUTUAN FISIK (1-3)		FAKTOR 9 LINGK. KERJA (1-3)	
				5	6	7	8	9	10	11	12	13									
1																					
67	Pengelola TV dan Radio	6	690	4	550	1	25	1	25	1	25	1	25	1	10	1	20	1	5	1	5
68	Pengelola Unit Layanan Pengadaan	6	690	4	550	1	25	1	25	1	25	1	25	1	10	1	20	1	5	1	5
69	Pengelola Wisma	6	690	4	550	1	25	1	25	1	25	1	25	1	10	1	20	1	5	1	5
70	Pengendali Teknis Keamanan	6	690	5	750	1	25	1	25	1	25	1	25	1	10	1	20	1	5	1	5
71	Pengolah Data	6	690	4	550	1	25	1	25	1	25	1	25	1	10	1	20	1	5	1	5
72	Pengolah Data Kebijakan Klasifikasi Barang	6	690	4	550	1	25	1	25	1	25	1	25	1	10	1	20	1	5	1	5
73	Pengolah Data Kelembagaan	6	690	4	550	1	25	1	25	1	25	1	25	1	10	1	20	1	5	1	5
74	Pengolah Data Laporan Keuangan	6	690	4	550	1	25	1	25	1	25	1	25	1	10	1	20	1	5	1	5
75	Penyunting Rekaman Materi Penyensoran	6	690	4	550	1	25	1	25	1	25	1	25	1	10	1	20	1	5	1	5
76	Petugas Protokol	6	690	4	550	1	25	1	25	1	25	1	25	1	10	1	20	1	5	1	5
77	Pranata Acara	6	690	4	550	1	25	1	25	1	25	1	25	1	10	1	20	1	5	1	5
78	Pranata Diklat	6	690	4	550	1	25	1	25	1	25	1	25	1	10	1	20	1	5	1	5
79	Pranata Fotografi	6	690	4	550	1	25	1	25	1	25	1	25	1	10	1	20	1	5	1	5
80	Verifikator Keuangan	6	690	4	550	1	25	1	25	1	25	1	25	1	10	1	20	1	5	1	5
81	Komandan Petugas Keamanan	5	490	3	350	1	25	1	25	1	25	1	25	1	10	1	20	1	5	1	5
82	Montir Teknika	5	490	3	350	1	25	1	25	1	25	1	25	1	10	1	20	1	5	1	5

NO.	NAMA JABATAN	Kelas Jabatan	Nilai Jabatan	FAKTOR 1 PENGETAHUAN (1-9)	FAKTOR 2 PENGAWASAN (1-5)	FAKTOR 3 PEDOMAN (1-5)	FAKTOR 4 KOMPLEK SITAS (1-6)	FAKTOR 5 R.LINGKUP & PENGARUH (1-6)	FAKTOR 6 HUBUNGAN PRIBADI (1-4)	FAKTOR 7 TUJUAN HUBUNGAN (1-4)	FAKTOR 8 TUNTUTAN FISIK (1-3)	FAKTOR 9 LINGK. KERJA (1-3)					
1	2	3	4	5	6	7	8	9	10	11	12	13					
83	Pemeliharaan Peralatan	5	490	3	350	1	25	1	25	1	10	1	20	1	5	1	5
84	Pemeliharaan Sarana dan Prasarana	5	490	3	350	1	25	1	25	1	10	1	20	1	5	1	5
85	Pengadministrasi Hukum	5	490	3	350	1	25	1	25	1	10	1	20	1	5	1	5
86	Pengadministrasi Kepegawaian	5	490	3	350	1	25	1	25	1	10	1	20	1	5	1	5
87	Pengadministrasi Pengaduan Publik	5	490	3	350	1	25	1	25	1	10	1	20	1	5	1	5
88	Pengadministrasi Persuratan	5	490	3	350	1	25	1	25	1	10	1	20	1	5	1	5
89	Pengadministrasi Rapat	5	490	3	350	1	25	1	25	1	10	1	20	1	5	1	5
90	Pengadministrasi Umum	5	490	3	350	1	25	1	25	1	10	1	20	1	5	1	5
91	Pengemudi	5	340	3	350	1	25	1	25	1	10	1	20	1	5	1	5
92	Pengemudi VIP	5	490	3	350	1	25	1	25	1	10	1	20	1	5	1	5
93	Petugas Keamanan	5	490	3	350	1	25	1	25	1	10	1	20	1	5	1	5
94	Teknisi Jaringan Instalasi	5	490	3	350	1	25	1	25	1	10	1	20	1	5	1	5
95	Teknisi Sarana dan Prasarana	5	490	3	350	1	25	1	25	1	10	1	20	1	5	1	5

3. LAMPIRAN NILAI DAN KEIAS JABATAN Fungsional Di Sekretariat Jenderal DPR RI

NO.	NAMA JABATAN	Kelas Jabatan	Nilai Jabatan	FAKTOR 1 PENGEJARAN (1-9)	FAKTOR 2 PENGAVASAN (1-5)	FAKTOR 3 PEDOMAN (1-5)	FAKTOR 4 KOMPLEK SITAS (1-6)	FAKTOR 5 RLINGKUP & PENGARUH (1-6)	FAKTOR 6 HUBUNGAN PRIBADI (1-4)	FAKTOR 7 TUJUAN HUBUNGAN (1-4)	FAKTOR 8 TUNTUTAN FISIK (1-3)	FAKTOR 9 LINGK. KERJA (1-3)
1	Analisis Anggaran Pendapatan dan Belanja Negara Ahli Utama	13	2690	5	4	5	5	4	3	4	1	5
2	Analisis Anggaran Pendapatan dan Belanja Negara Ahli Madya	11	1930	6	3	3	4	3	2	1	5	5
3	Analisis Anggaran Pendapatan dan Belanja Negara Ahli Muda	9	1355	5	2	2	3	3	2	1	5	5
4	Analisis Anggaran Pendapatan dan Belanja Negara Ahli Pertama	8	1310	5	2	2	3	2	2	2	5	5
5	Analisis Hukum Ahli Madya	11	1930	6	3	3	4	3	2	1	5	5
6	Analisis Hukum Ahli Muda	9	1355	5	2	2	3	3	2	1	5	5
7	Analisis Hukum Ahli Pertama	8	1280	5	2	2	3	2	2	1	5	5
8	Analisis Kebijakan Madya	12	2135	6	4	3	4	3	2	2	5	5
9	Analisis Kebijakan Muda	10	1735	6	3	2	3	3	2	2	5	5
10	Analisis Kebijakan Pertama	8	1280	5	2	2	3	2	2	1	5	5
11	Analisis SDM Aparatur Ahli Madya	12	2135	6	4	3	4	3	2	2	5	5
12	Analisis SDM Aparatur Ahli Muda	10	1735	6	3	2	3	3	2	2	5	5
13	Analisis SDM Aparatur Ahli Pertama	8	1280	5	2	2	3	2	2	1	5	5
14	Pranata SDM Aparatur Penyelia	8	1230	4	3	2	3	2	2	1	5	5
15	Pranata SDM Aparatur Mahir	7	1005	4	2	2	2	2	2	1	5	5
16	Pranata SDM Aparatur Terampil	6	840	4	2	1	1	2	1	1	5	5
17	Analisis Legislatif Ahli Utama	14	2770	8	3	3	4	4	3	3	5	5

NO.	NAMA JABATAN	Kelas Jabatan	Nilai Jabatan	FAKTOR 1 PENGERTAHAN (1-9)	FAKTOR 2 PENGAWASAN (1-5)	FAKTOR 3 PEDOMAN (1-5)	FAKTOR 4 KOMPLEK SITAS (1-6)	FAKTOR 5 R LINGKUP & PENGARUH (1-6)	FAKTOR 6 HUBUNGAN PRIBADI (1-4)	FAKTOR 7 TUJUAN HUBUNGAN (1-4)	FAKTOR 8 TUNTUTAN FISIK (1-3)	FAKTOR 9 LINGK. KERJA (1-3)	
1	2	3	4	5	6	7	8	9	10	11	12	13	
18	Analisis Legislatif Ahli Madya	12	2110	7	3	2	4	3	2	2	50	1	5
19	Analisis Legislatif Ahli Muda	9	1355	5	2	2	3	3	2	1	20	1	5
20	Analisis Legislatif Ahli Pertama	8	1180	5	2	1	3	2	2	1	20	1	5
21	Analisis Pemantauan Peraturan Perundang-Undangan Legislatif Ahli Utama	13	2515	6	4	4	5	4	2	2	50	1	5
22	Analisis Pemantauan Peraturan Perundang-Undangan Legislatif Ahli Madya	11	1960	6	3	3	4	3	2	2	50	1	5
23	Analisis Pemantauan Peraturan Perundang-Undangan Legislatif Ahli Muda	9	1355	5	2	2	3	3	2	1	20	1	5
24	Analisis Pemantauan Peraturan Perundang-Undangan Legislatif Ahli Pertama	8	1280	5	2	2	3	2	2	1	20	1	5
25	Analisis Pengelolaan Keuangan APBN Ahli Muda	10	1845	6	3	3	3	2	3	2	50	1	5
26	Analisis Pengelolaan Keuangan APBN Ahli Pertama	8	1270	5	2	2	2	2	3	2	50	1	5
27	Apoteker Muda	9	1370	5	2	2	3	3	2	1	20	1	5
28	Apoteker Pertama	8	1295	5	2	2	3	2	2	1	20	1	2
29	Arsiparis Ahli Utama	13	2485	6	4	4	5	4	2	1	20	1	5
30	Arsiparis Ahli Madya	11	1930	6	3	3	4	3	2	1	20	1	5
31	Arsiparis Ahli Muda	9	1355	5	2	2	3	3	2	1	20	1	5

NO.	NAMA JABATAN	Kelas Jabatan	Nilai Jabatan	FAKTOR 1 PENGERTARAN (1-9)	FAKTOR 2 PENGAWASAN (1-5)	FAKTOR 3 PEDOMAN (1-5)	FAKTOR 4 KOMPLEK SITAS (1-6)	FAKTOR 5 R.LINGKUP & PENGARUH (1-6)	FAKTOR 6 HUBUNGAN PRIBADI (1-4)	FAKTOR 7 TUJUAN HUBUNGAN (1-4)	FAKTOR 8 TUNTUTAN FISIK (1-3)	FAKTOR 9 LINGK. KERJA (1-3)										
1	2	3	4	5	6	7	8	9	10	11	12	13										
32	Arsiparis Ahli Pertama	8	1280	5	750	2	125	2	125	3	150	2	75	2	25	1	20	1	5	1	5	
33	Arsiparis Penyelia	8	1230	4	550	3	275	2	125	3	150	2	75	2	25	1	20	1	5	1	5	
34	Arsiparis Mahir	7	1005	4	550	2	125	2	125	2	75	2	75	2	25	1	20	1	5	1	5	
35	Arsiparis Terampil	6	740	4	550	1	25	1	25	1	25	2	75	1	10	1	20	1	5	1	5	
36	Asisten Apoteker Penyelia	8	1245	4	550	3	275	2	125	3	150	2	75	2	25	1	20	1	5	1	5	
37	Asisten Apoteker Pelaksana Lanjutan	7	1020	4	550	2	125	2	125	2	75	2	75	2	25	1	20	1	5	1	5	
38	Asisten Apoteker Pelaksana	6	755	4	550	1	25	1	25	1	25	2	75	1	10	1	20	1	5	1	5	
39	Asisten Apoteker Pelaksana Pemula	5	505	3	350	1	25	1	25	1	25	1	25	1	10	1	20	1	5	1	2	20
40	Asisten Perisalah Legislatif Penyelia	8	1230	4	550	3	275	2	125	3	150	2	75	2	25	1	20	1	5	1	5	
41	Asisten Perisalah Legislatif Mahir	7	1005	4	550	2	125	2	125	2	75	2	75	2	25	1	20	1	5	1	5	
42	Asisten Perisalah Legislatif Terampil	6	740	4	550	1	25	1	25	1	25	2	75	1	10	1	20	1	5	1	5	
43	Auditor Ahli Utama	14	2.820	6	950	5	650	4	450	5	325	4	255	3	60	3	120	1	5	1	5	
44	Auditor Ahli Madya	12	2250	5	750	4	450	4	450	4	225	4	225	3	60	2	50	1	5	1	5	
45	Auditor Ahli Muda	10	1655	5	750	3	275	3	275	3	150	3	150	2	25	1	20	1	5	1	5	
46	Auditor Ahli Pertama	8	1280	5	750	2	125	2	125	3	150	2	75	2	25	1	20	1	5	1	5	
47	Auditor Penyelia	9	1380	4	550	3	275	3	125	3	150	2	75	2	25	1	20	1	5	1	5	
48	Auditor Mahir	7	940	4	550	2	125	2	125	2	75	1	25	1	10	1	20	1	5	1	5	
49	Auditor Terampil	6	690	4	550	1	25	1	25	1	25	1	25	1	10	1	20	1	5	1	5	

NO.	NAMA JABATAN	Kelas Jabatan	Nilai Jabatan	FAKTOR 1 PENGERTAHUAN (1-9)	FAKTOR 2 PENGAWASAN (1-5)	FAKTOR 3 PEDOMAN (1-5)	FAKTOR 4 KOMPLEK SITAS (1-6)	FAKTOR 5 R.LINGKUP & PENGARUH (1-6)	FAKTOR 6 HUBUNGAN PRIHADI (1-4)	FAKTOR 7 TUJUAN HUBUNGAN (1-4)	FAKTOR 8 TUNTUTAN FISIK (1-3)	FAKTOR 9 LINGK. KERJA (1-3)									
1	2	3	4	5	6	7	8	9	10	11	12	13									
50	Bidan Penyelia	8	1230	4	550	3	275	2	125	3	150	2	75	2	25	1	20	1	5	1	5
51	Bidan Mahir	7	1005	4	550	2	125	2	125	2	75	2	75	2	25	1	20	1	5	1	5
52	Bidan Terampil	6	740	4	550	1	25	1	25	1	25	2	75	1	10	1	20	1	5	1	5
53	Dokter Utama	14	2805	7	1250	4	450	4	450	4	225	5	325	3	60	1	20	1	5	2	20
54	Dokter Madya	12	2225	6	950	3	275	4	450	4	225	4	255	2	25	1	20	1	5	2	20
55	Dokter Muda	10	1720	6	950	3	275	2	125	3	150	3	150	2	25	1	20	1	5	2	20
56	Dokter Pertama	9	1570	6	950	2	125	2	125	3	150	3	150	2	25	1	20	1	5	2	20
57	Dokter Gigi Utama	14	2805	7	1250	4	450	4	450	4	225	5	325	3	60	1	20	1	5	2	20
58	Dokter Gigi Madya	12	2225	6	950	3	275	4	450	4	225	4	255	2	25	1	20	1	5	2	20
59	Dokter Gigi Muda	10	1670	5	750	3	275	3	275	3	150	3	150	2	25	1	20	1	5	2	20
60	Dokter Gigi Pertama	9	1370	5	750	2	125	2	125	3	150	3	150	2	25	1	20	1	5	2	20
61	Fisioterapis Muda	9	1555	6	950	2	125	2	125	3	150	3	150	2	25	1	20	1	5	1	5
62	Fisioterapis Pertama	8	1280	5	750	2	125	2	125	3	150	2	75	2	25	1	20	1	5	1	5
63	Fisioterapis Penyelia	8	1230	4	550	3	275	2	125	3	150	2	75	2	25	1	20	1	5	1	5
64	Fisioterapis Pelaksana Lanjutan	7	1005	4	550	2	125	2	125	2	75	2	75	2	25	1	20	1	5	1	5
65	Fisioterapis Pelaksana	6	740	4	550	1	25	1	25	1	25	2	75	1	10	1	20	1	5	1	5
66	Nutrisionis Muda	9	1555	6	950	2	125	2	125	3	150	3	150	2	25	1	20	1	5	1	5
67	Nutrisionis Pertama	8	1280	5	750	2	125	2	125	3	150	2	75	2	25	1	20	1	5	1	5
68	Nutrisionis Penyelia	8	1230	4	550	3	275	2	125	3	150	2	75	2	25	1	20	1	5	1	5

NO.	NAMA JABATAN	Kelas Jabatan	Nilai Jabatan	FAKTOR 1 PENGERTAHAN (1-9)	FAKTOR 2 PENGAWASAN (1-5)	FAKTOR 3 PEDOMAN (1-5)	FAKTOR 4 KOMPLEK SITAS (1-6)	FAKTOR 5 R.LINGKUP & PENGARUH (1-6)	FAKTOR 6 HUBUNGAN PRIBADI (1-4)	FAKTOR 7 TUJUAN HUBUNGAN (1-4)	FAKTOR 8 TUNTUTAN FISIK (1-3)	FAKTOR 9 LINGK. KERJA (1-3)									
1	2	3	4	5	6	7	8	9	10	11	12	13									
69	Nutrisionis Pelaksana Lanjutan	7	1005	4	550	2	125	2	125	2	75	2	25	1	20	1	5	1	5		
70	Nutrisionis Pelaksana	6	740	4	550	1	25	1	25	2	75	1	10	1	20	1	5	1	5		
71	Pamong Budaya Ahli Muda	9	1555	6	950	2	125	2	125	3	150	3	150	2	25	1	20	1	5	1	
72	Pamong Budaya Ahli Pertama	8	1280	5	750	2	125	2	125	3	150	2	25	2	25	1	20	1	5	1	
73	Pamong Budaya Penyelia	8	1230	4	550	3	275	2	125	2	75	2	25	2	25	1	20	1	5	1	
74	Pamong Budaya Mahir	7	1005	4	550	2	125	2	125	2	75	2	25	2	25	1	20	1	5	1	
75	Pamong Budaya Terampil	6	740	4	550	1	25	1	25	2	75	1	10	1	20	1	5	1	5	1	
76	Pembimbing Kesehatan Kerja Muda	9	1355	5	750	2	125	2	125	3	150	3	150	2	25	1	20	1	5	1	
77	Pembimbing Kesehatan Kerja Pertama	8	1280	5	750	2	125	2	125	3	150	3	150	2	25	1	20	1	5	1	
78	Penerjemah Ahli Madya	11	1930	6	950	3	275	3	275	4	225	4	225	3	150	2	25	1	20	1	5
79	Penerjemah Ahli Muda	9	1355	5	750	2	125	2	125	3	150	3	150	2	25	1	20	1	5	1	
80	Penerjemah Ahli Pertama	8	1280	5	750	2	125	2	125	3	150	3	150	2	25	1	20	1	5	1	
81	Pengelola Pengadaan Barang/Jasa Ahli Madya	12	2225	6	950	3	275	4	450	4	225	4	225	3	150	2	25	1	20	1	5
82	Pengelola Pengadaan Barang/Jasa Ahli Muda	10	1695	6	950	3	275	3	275	4	225	4	225	3	150	2	25	1	20	1	5
83	Pengelola Pengadaan Barang/Jasa Ahli Pertama	8	1270	5	750	2	125	2	125	3	150	3	150	2	25	1	20	1	5	1	
84	Pengembang Teknologi Pembelajaran Ahli Muda	10	1735	6	950	3	275	3	275	4	225	4	225	3	150	2	25	1	20	1	5
85	Pengembang Teknologi Pembelajaran Ahli Pertama	8	1205	5	750	2	125	2	125	3	150	3	150	2	25	1	20	1	5	1	
86	Perancang Peraturan Perundang-Undangan Utama	14	2800	6	950	4	450	5	650	5	325	5	325	4	255	4	110	2	50	1	5

NO.	NAMA JABATAN	Kelas Jabatan	Nilai Jabatan	FAKTOR 1 PENGETAHUAN (1-9)	FAKTOR 2 PENGAWASAN (1-5)	FAKTOR 3 PEDOMAN (1-5)	FAKTOR 4 KOMPLEK SITAS (1-6)	FAKTOR 5 R.LINGKUP & PENGARUH (1-6)	FAKTOR 6 HUBUNGAN PRIBADI (1-4)	FAKTOR 7 TUJUAN HUBUNGAN (1-4)	FAKTOR 8 TUNTUTAN FISIK (1-3)	FAKTOR 9 LINGK. KERJA (1-3)									
1	2	3	4	5	6	7	8	9	10	11	12	13									
87	Perancang Peraturan Perundang-Undangan Madya	12	2170	6	950	3	275	4	450	4	225	3	150	3	60	2	50	1	5	1	5
88	Perancang Peraturan Perundang-Undangan Muda	10	1610	5	750	3	275	3	275	3	150	3	150	2	25	2	50	1	5	1	5
89	Perancang Peraturan Perundang-Undangan Pertama	8	1280	5	750	2	125	2	125	3	150	2	75	2	25	1	20	1	5	1	5
90	Perawat Ahli Muda	9	1385	5	750	2	125	2	125	3	150	3	150	2	25	1	20	2	20	2	20
91	Perawat Ahli Pertama	8	1310	5	750	2	125	2	125	3	150	2	75	2	25	1	20	2	20	2	20
92	Perawat Penyelia	8	1260	4	550	3	275	2	125	3	150	2	75	2	25	1	20	2	20	2	20
93	Perawat Mahir	7	1035	4	550	2	125	2	125	2	75	2	75	2	25	1	20	2	20	2	20
94	Perawat Terampil	6	770	4	550	1	25	1	25	1	25	2	75	1	10	1	20	2	20	2	20
95	Perekam Medis Penyelia	8	1260	4	550	3	275	2	125	3	150	2	75	2	25	1	20	2	20	2	20
96	Perekam Medis Pelaksana Lanjutan	7	1035	4	550	2	125	2	125	2	75	2	75	2	25	1	20	2	20	2	20
97	Perekam Medis Pelaksana	6	770	4	550	1	25	1	25	1	25	2	75	1	10	1	20	2	20	2	20
98	Perisalah Legislatif Ahli Madya	11	1930	6	950	3	275	3	275	4	225	3	150	2	25	1	20	1	5	1	5
99	Perisalah Legislatif Ahli Muda	9	1355	5	750	2	125	2	125	3	150	3	150	2	25	1	20	1	5	1	5
100	Perisalah Legislatif Ahli Pertama	8	1310	5	750	2	125	2	125	3	150	2	75	2	25	2	50	1	5	1	5
101	Pranata Hubungan Masyarakat Penyelia	8	1230	4	550	3	275	2	125	3	150	2	75	2	25	1	20	1	5	1	5
102	Pranata Hubungan Masyarakat Mahir	7	1005	4	550	2	125	2	125	2	75	2	75	2	25	1	20	1	5	1	5
103	Pranata Hubungan Masyarakat Terampil	6	740	4	550	1	25	1	25	1	25	2	75	1	10	1	20	1	5	1	5
104	Pranata Humas Ahli Madya	11	1930	6	950	3	275	3	275	4	225	3	150	2	25	1	20	1	5	1	5

NO.	NAMA JABATAN	Kelas Jabatan	Nilai Jabatan	FAKTOR 1 PENGERTAHAN (1-9)	FAKTOR 2 PENGAWASAN (1-5)	FAKTOR 3 PEDOMAN (1-5)	FAKTOR 4 KOMPLEK SITAS (1-6)	FAKTOR 5 R LINGKUP & PENGARUH (1-6)	FAKTOR 6 HUBUNGAN PRIHADI (1-4)	FAKTOR 7 TUJUAN HUBUNGAN (1-4)	FAKTOR 8 TUNTUTAN FISIK (1-3)	FAKTOR 9 LINGK. KERJA (1-3)											
1	2	3	4	5	6	7	8	9	10	11	12	13											
105	Pranata Humas Ahli Muda	9	1355	5	750	2	125	2	125	3	150	3	150	2	25	25	1	20	1	5	1	5	
106	Pranata Humas Ahli Pertama	8	1280	5	750	2	125	2	125	3	150	2	75	2	25	1	20	1	20	1	5	1	5
107	Pranata Keuangan APBN Penyelia	9	1445	4	550	3	275	2	125	4	225	3	150	3	60	2	50	1	50	1	5	1	5
108	Pranata Keuangan APBN Mahir	8	1295	4	550	3	275	2	125	3	150	2	75	3	60	2	50	1	50	1	5	1	5
109	Pranata Keuangan APBN Terampil	7	1035	4	550	2	125	2	125	2	75	2	75	2	25	2	50	1	50	1	5	1	5
110	Pranata Komputer Ahli Utama	13	2515	6	950	4	450	4	450	5	325	4	255	2	25	2	50	1	50	1	5	1	5
111	Pranata Komputer Ahli Madya	11	1930	6	950	3	275	3	275	4	225	3	150	2	25	1	20	1	20	1	5	1	5
112	Pranata Komputer Ahli Muda	9	1355	5	750	2	125	2	125	3	150	3	150	2	25	1	20	1	20	1	5	1	5
113	Pranata Komputer Ahli Pertama	8	1280	5	750	2	125	2	125	3	150	2	75	2	25	1	20	1	20	1	5	1	5
114	Pranata Komputer Penyelia	8	1230	4	550	3	275	2	125	3	150	2	75	2	25	1	20	1	20	1	5	1	5
115	Pranata Komputer Mahir	7	1005	4	550	2	125	2	125	2	75	2	75	2	25	1	20	1	20	1	5	1	5
116	Pranata Komputer Terampil	6	740	4	550	1	25	1	25	1	25	2	75	1	10	1	20	1	20	1	5	1	5
117	Pranata Laboratorium Kesehatan Pertama	8	1280	5	750	2	125	2	125	3	150	2	75	2	25	1	20	1	20	1	5	1	5
118	Pranata Laboratorium Kesehatan Penyelia	8	1230	4	550	3	275	2	125	3	150	2	75	2	25	1	20	1	20	1	5	1	5
119	Pranata Laboratorium Kesehatan Pelaksana Lanjutan	7	1005	4	550	2	125	2	125	2	75	2	75	2	25	1	20	1	20	1	5	1	5
120	Pranata Laboratorium Kesehatan Pelaksana	6	740	4	550	1	25	1	25	1	25	2	75	1	10	1	20	1	20	1	5	1	5
121	Pranata Laboratorium Kesehatan Pelaksana Pemula	5	540	3	350	1	25	1	25	1	25	2	75	1	10	1	20	1	20	1	5	1	5

NO.	NAMA JABATAN	Kelas Jabatan	Nilai Jabatan	FAKTOR 1 PENGERTAHUAN (1-9)	FAKTOR 2 PENGAWASAN (1-5)	FAKTOR 3 PEDOMAN (1-5)	FAKTOR 4 KOMPLEK SITAS (1-6)	FAKTOR 5 R LINGKUP & PENGARUH (1-6)	FAKTOR 6 HUBUNGAN PRIHADI (1-4)	FAKTOR 7 HUBUNGAN TUJUAN (1-4)	FAKTOR 8 TUNTUTAN FISIK (1-3)	FAKTOR 9 LINGK. KERJA (1-3)									
1	2	3	4	5	6	7	8	9	10	11	12	13									
122	Pustakawan Madya	11	1930	6	950	3	275	3	275	4	225	3	150	2	25	1	20	1	5	1	5
123	Pustakawan Muda	9	1355	5	750	2	125	2	125	3	150	3	150	2	25	1	20	1	5	1	5
124	Pustakawan Pertama	8	1280	5	750	2	125	2	125	3	150	2	75	2	25	1	20	1	5	1	5
125	Pustakawan Penyelia	8	1230	4	550	3	275	2	125	3	150	2	75	2	25	1	20	1	5	1	5
126	Pustakawan Pelaksana Lanjutan	7	1005	4	550	2	125	2	125	2	75	2	75	2	25	1	20	1	5	1	5
127	Pustakawan Pelaksana	6	740	4	550	1	25	1	25	1	25	2	75	1	10	1	20	1	5	1	5
128	Sanitarian Muda	9	1370	5	750	2	125	2	125	3	150	3	150	2	25	1	20	1	5	2	20
129	Sanitarian Pertama	8	1295	5	750	2	125	2	125	3	150	2	75	2	25	1	20	1	5	2	20
130	Sanitarian Penyelia	8	1245	4	550	3	275	2	125	3	150	2	75	2	25	1	20	1	5	2	20
131	Sanitarian Pelaksana Lanjutan	7	1020	4	550	2	125	2	125	2	75	2	75	2	25	1	20	1	5	2	20
132	Sanitarian Pelaksana	6	755	4	550	1	25	1	25	1	25	2	75	1	10	1	20	1	5	2	20
133	Terapis Gigi dan Mulut Mahir/Perawat Gigi Penyelia	8	1260	4	550	3	275	2	125	3	150	2	75	2	25	1	20	2	20	2	20
134	Terapis Gigi dan Mulut Penyelia/Perawat Gigi Mahir	7	1035	4	550	2	125	2	125	2	75	2	75	2	25	1	20	2	20	2	20
135	Terapis Gigi dan Mulut Terampil/Perawat Gigi Terampil	6	770	4	550	1	25	1	25	1	25	2	75	1	10	1	20	2	20	2	20
136	Widyaiswara Ahli Utama	14	2950	7	1250	5	650	4	450	4	225	4	225	3	60	2	50	1	5	1	5
137	Widyaiswara Ahli Madya	12	2170	6	950	4	450	3	275	4	225	3	150	3	60	2	50	1	5	1	5
138	Widyaiswara Ahli Muda	10	1665	6	950	3	275	2	125	3	150	2	75	3	60	1	20	1	5	1	5
139	Widyaiswara Ahli Pertama	8	1280	5	750	2	125	2	125	3	150	2	75	2	25	1	20	1	5	1	5

**REKAP JUMLAH PERKELAS JABATAN DI SEKRETARIAT
JENDERAL DEWAN PERWAKILAN RAKYAT REPUBLIK INDONESIA**

NO.	Kelas	Jumlah Jabatan Struktural	Jumlah Jabatan Pelaksana	Jumlah Jabatan Fungsional	TOTAL
1	17 (NG)	1	-	-	1
2	17	4	-	-	4
3	16	-	-	-	0
4	15	21	1	-	22
5	14	-	-	6	6
6	13	65	-	4	69
7	12	-	-	9	9
8	11	-	-	9	9
9	10	133	-	9	142
10	9	-	-	22	22
11	8	-	-	43	43
12	7	-	40	18	58
13	6	-	39	17	56
14	5	-	15	2	17
15	4	-	-	-	0
16	3	-	-	-	0
17	2	-	-	-	0
18	1	-	-	-	0
JUMLAH		224	95	139	458

Keterangan Tabel

Jumlah Jabatan Struktural dihitung berdasarkan jumlah Jabatan Pimpinan Tinggi Madya, Jabatan Pimpinan Tinggi Pratama, Jabatan Administrator, dan Jabatan Pengawas sesuai dengan struktur organisasi Sekretariat Jenderal Dewan Perwakilan Rakyat Republik Indonesia.

Jumlah Jabatan Pelaksana dihitung berdasarkan jumlah jabatan pelaksana berdasarkan nomenklatur jabatan pelaksana yang ada di Sekretariat Jenderal Dewan Perwakilan Rakyat Republik Indonesia.

Jumlah Jabatan Fungsional dihitung berdasarkan jumlah jabatan fungsional berdasarkan jenjang jabatannya yang ada di Sekretariat Jenderal Dewan Perwakilan Rakyat Republik Indonesia.

SEKRETARIS JENDERAL,

ttd.

INDRA ISKANDAR

LAMPIRAN II
 PERATURAN PERAWAKILAN RAKYAT REPUBLIK INDONESIA
 NOMOR 02 TAHUN 2023 TENTANG PERUBAHAN
 KEMPMAT ATAS PERATURAN SEKRETARIS JENDERAL
 DEWAN PERWAKILAN RAKYAT REPUBLIK INDONESIA
 NOMOR 16 TAHUN 2021 TENTANG PENETAPAN NILAI
 DAN KELAS JABATAN DI SEKRETARIAT JENDERAL DAN
 DEWAN PERWAKILAN RAKYAT REPUBLIK INDONESIA

**PETA JABATAN
 DI LINGKUNGAN SEKRETARIAT JENDERAL
 DEWAN PERWAKILAN RAKYAT REPUBLIK INDONESIA**

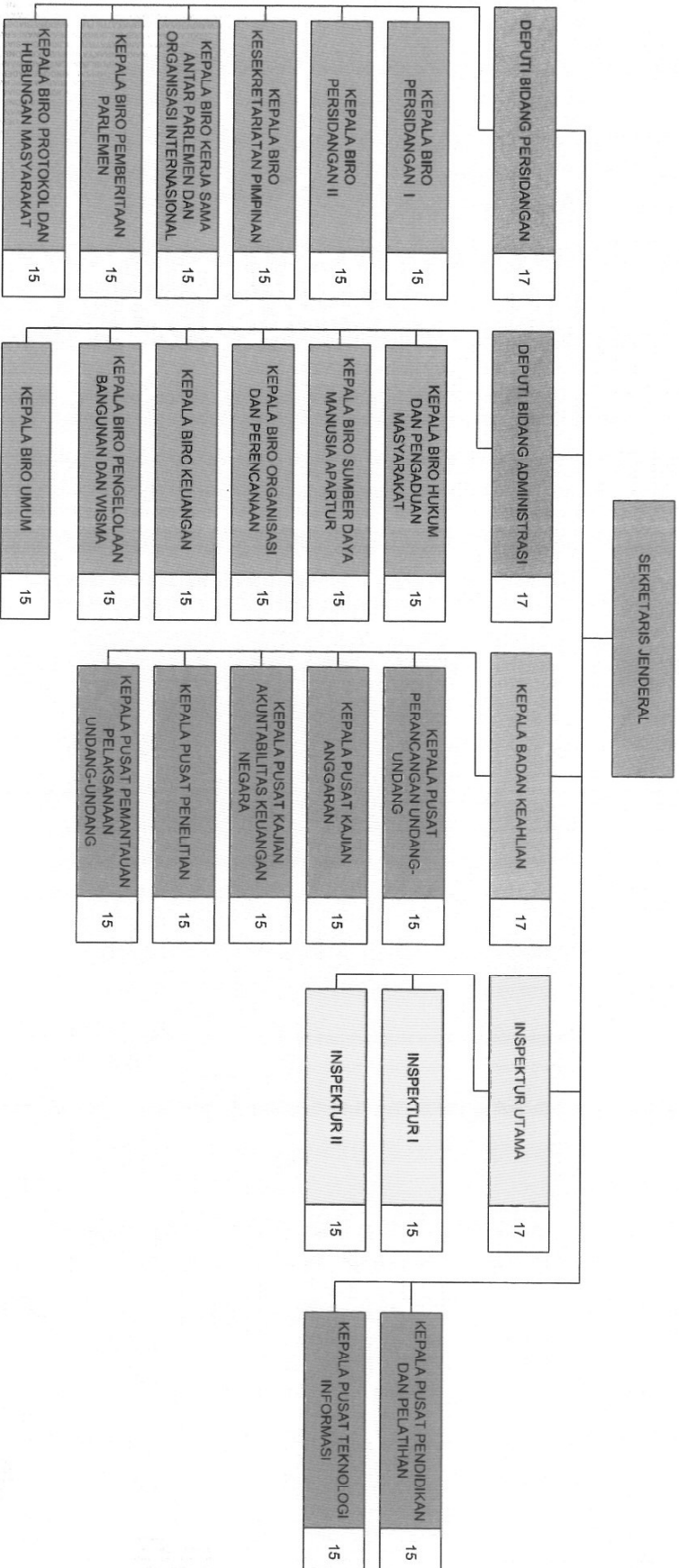

KEPALA BIRO
PERSIDANGAN II
15

KEPALA BAGIAN SEKRETARIAT
BADAN LEGISLASI 13

Kepala Subbagian Rapat
Sekretariat Badan Legislatif 10

Fungsional/Pelaksana	Kls	B	K
Analisis Data dan Informasi	7	1	1
Pengelola Persidangan	6	1	2
Pengadministrasi Rapat	5	0	1

Fungsional/Pelaksana	Kls	B	K
Analisis Tata Usaha	7	1	1
Pengolahan Data	6	1	1
Pengadministrasi Umum	5	1	2

KEPALA BAGIAN SEKRETARIAT
BADAN ANGGARAN 13

Kepala Subbagian Rapat
Sekretariat Badan Anggaran 10

Fungsional/Pelaksana	Kls	B	K
Analisis Data dan Informasi	7	2	2
Pengelola Persidangan	6	1	2
Pengadministrasi Rapat	5	1	1

Fungsional/Pelaksana	Kls	B	K
Analisis Tata Usaha	7	1	1
Pengolahan Data	6	0	1
Pengadministrasi Umum	5	2	2

KEPALA BAGIAN SEKRETARIAT
BADAN AKUNTABILITAS KEUANGAN
NEGARA 13

Kepala Subbagian Rapat Sekretariat
Badan Akuntabilitas Keuangan Negara 10

Fungsional/Pelaksana	Kls	B	K
Analisis Data dan Informasi	7	1	1
Pengelola Persidangan	6	1	2
Pengadministrasi Rapat	5	0	1

Fungsional/Pelaksana	Kls	B	K
Analisis Tata Usaha	7	0	1
Pengolahan Data	6	1	1
Pengadministrasi Umum	5	1	2

KEPALA BAGIAN SEKRETARIAT
MAHKAMAH KONSTITUSI DAN
DEWAN 13

Kepala Subbagian Rapat Sekretariat
Mahkamah Konstitusi dan Dewan 10

Fungsional/Pelaksana	Kls	B	K
Analisis Data dan Informasi	7	1	1
Pengelola Persidangan	6	1	2
Pengadministrasi Rapat	5	1	1

Fungsional/Pelaksana	Kls	B	K
Analisis Tata Usaha	7	1	1
Pengolahan Data	6	1	1
Pengadministrasi Umum	5	0	2

KEPALA BAGIAN SEKRETARIAT
BADAN
URUSAN RUMAH TANGGA 13

Kepala Subbagian Rapat Sekretariat
Badan Urusan Rumah Tangga 10

Fungsional/Pelaksana	Kls	B	K
Analisis Data dan Informasi	7	1	1
Pengelola Persidangan	6	1	2
Pengadministrasi Rapat	5	1	1

Fungsional/Pelaksana	Kls	B	K
Analisis Tata Usaha	7	1	1
Pengolahan Data	6	1	1
Pengadministrasi Umum	5	0	2

KEPALA BAGIAN SEKRETARIAT
PAWITTA KHUSUS 13

Kepala Subbagian Rapat
Sekretariat Pawittra Khusus 10

Fungsional/Pelaksana	Kls	B	K
Analisis Data dan Informasi	7	1	1
Pengelola Persidangan	6	1	2
Pengadministrasi Rapat	5	0	1

Fungsional/Pelaksana	Kls	B	K
Analisis Tata Usaha	7	1	1
Pengolahan Data	6	1	1
Pengadministrasi Umum	5	1	2

Kepala subbagian Administrasi Perkara
Mahkamah Konstitusi dan Dewan 10

Fungsional/Pelaksana	Kls	B	K
Analisis Tata Usaha	7	1	1
Pengolahan Data	6	1	1
Pengadministrasi Umum	5	0	1

KEPALA BIRO KESEKRETARIATAN PIMPINAN 15

Kepala Bagian Sekretariat Ketua 13

Kepala Bagian Sekretariat Wakil Ketua Bidang Politik dan Keamanan 13

Kepala Bagian Sekretariat Wakil Ketua Bidang Industri dan Pembangunan 13

Kepala Bagian Sekretariat Wakil Ketua Bidang Ekonomi dan Keuangan 13

Kepala Bagian Sekretariat Wakil Ketua Bidang Kesejahteraan Rakyat 13

Kepala Subbagian Keumahaingungan Sekretariat Ketua 10

Kepala Subbagian Keumahaingungan Sekretariat Wakil Ketua Bidang Politik dan Keamanan 10

Kepala Subbagian Keumahaingungan Sekretariat Wakil Ketua Bidang Industri dan Pembangunan 10

Kepala Subbagian Keumahaingungan Sekretariat Wakil Ketua Bidang Ekonomi dan Keuangan 10

Kepala Subbagian Keumahaingungan Sekretariat Wakil Ketua Bidang Kesejahteraan Rakyat 10

Fungsional/Pelaksana Kls B K 7 1 2
 Penyusun Rencana Kebijakan 6 1 1
 Pengelaha Data 5 0 1
 Pengadministrasi Umum

Fungsional/Pelaksana Kls B K 7 0 1
 Penyusun Rencana Kebijakan 6 1 1
 Pengelaha Data 5 1 1
 Pengadministrasi Umum

Fungsional/Pelaksana Kls B K 7 1 1
 Penyusun Rencana Kebijakan 6 1 1
 Pengelaha Data 5 0 1
 Pengadministrasi Umum

Fungsional/Pelaksana Kls B K 7 0 1
 Penyusun Rencana Kebijakan 6 2 1
 Pengelaha Data 5 1 1
 Pengadministrasi Umum

Fungsional/Pelaksana Kls B K 7 1 1
 Penyusun Rencana Kebijakan 6 1 1
 Pengelaha Data 5 0 1
 Pengadministrasi Umum

Kepala Subbagian Tara Usaha Sekretariat Ketua 10

Kepala Subbagian Tara Usaha Sekretariat Wakil Ketua Bidang Politik dan Keamanan 10

Kepala Subbagian Tara Usaha Sekretariat Wakil Ketua Bidang Industri dan Pembangunan 10

Kepala Subbagian Tara Usaha Sekretariat Wakil Ketua Bidang Ekonomi dan Keuangan 10

Kepala Subbagian Tara Usaha Sekretariat Wakil Ketua Bidang Kesejahteraan Rakyat 10

Fungsional/Pelaksana Kls B K 7 1 1
 Analisis Tara Usaha 6 1 1
 Pengelaha Data 5 0 1
 Pengadministrasi Umum

Fungsional/Pelaksana Kls B K 7 1 1
 Analisis Tara Usaha 6 1 1
 Pengelaha Data 5 0 1
 Pengadministrasi Umum

Fungsional/Pelaksana Kls B K 7 1 1
 Analisis Tara Usaha 6 1 1
 Pengelaha Data 5 0 1
 Pengadministrasi Umum

Fungsional/Pelaksana Kls B K 7 1 1
 Analisis Tara Usaha 6 2 1
 Pengelaha Data 5 1 1
 Pengadministrasi Umum

Fungsional/Pelaksana Kls B K 7 0 1
 Analisis Tara Usaha 6 1 1
 Pengelaha Data 5 1 1
 Pengadministrasi Umum

Kepala Bagian Sekretariat Badan Musyawarah 13

Kepala Bagian Sekretariat Musyawarah Pimpinan 13

Kepala Bagian Tara Usaha Pimpinan Sekretariat Jenderal 13

Kepala Bagian Kelompok dan Kerentanan Fraksi 13

Kepala Subbagian Rapat Sekretariat Badan Musyawarah 10

Kepala Subbagian Rapat Sekretariat Musyawarah Pimpinan 10

Kepala Subbagian Tara Usaha Sekretaris Jenderal 10

Kepala Subbagian Tara Usaha Deputy Bidang Administrasi 10

Kepala Subbagian Administrasi Keanggotaan 10

Fungsional/Pelaksana Kls B K 7 1 1
 Analisis Data dan Informasi 6 1 1
 Pengelaha Persidangan 5 0 1
 Pengadministrasi Rapat

Fungsional/Pelaksana Kls B K 7 1 1
 Analisis Data dan Informasi 6 1 1
 Pengelaha Persidangan 5 0 1
 Pengadministrasi Rapat

Fungsional/Pelaksana Kls B K 7 1 2
 Penyusun Bahan Kebijakan 6 1 1
 Pengelaha Data 5 1 2
 Pengadministrasi Umum

Fungsional/Pelaksana Kls B K 7 5 7
 Penyusun Bahan Kebijakan 6 4 7
 Pengelaha Data 5 1 7
 Pengadministrasi Umum
 Asuransi Terampil

Fungsional/Pelaksana Kls B K 7 3 3
 Penyusun Bahan Anggota Dewan 6 2 3
 Pengelaha Bahan Administrasi Anggota 6 2 1
 Pengadministrasi Umum

Kepala Subbagian Tara Usaha Sekretariat Badan Musyawarah 10

Kepala Subbagian Tara Usaha Sekretariat Musyawarah Pimpinan 10

Kepala Subbagian Tara Usaha Deputy Bidang Perundangan 10

Kepala Subbagian Persuratan 10

Kepala Subbagian Kesekretariatan Fraksi 10

Fungsional/Pelaksana Kls B K 7 1 1
 Analisis Tara Usaha 6 1 1
 Pengelaha Data 5 1 2
 Pengadministrasi Umum

Fungsional/Pelaksana Kls B K 7 1 1
 Analisis Tara Usaha 6 0 1
 Pengelaha Data 5 1 2
 Pengadministrasi Umum

Fungsional/Pelaksana Kls B K 7 7 6
 Penyusun Bahan Kebijakan 6 8 6
 Pengelaha Data 5 2 6
 Asuransi Terampil

Fungsional/Pelaksana Kls B K 7 1 3
 Analisis Tara Usaha 6 2 1
 Pengelaha Surat 6 1 1
 Pengelaha Data 5 5 15
 Pengadministrasi Persuratan

Fungsional/Pelaksana Kls B K 7 7 10
 Penyusun Kesekretariatan Pimpinan Fraksi 7 0 9
 Penyusun Kesekretariatan Fraksi 6 13 14
 Pengelaha Data 5 3 20
 Pengadministrasi Umum

KEPALA BIRO KERJA SAMA ANTAR
PARLEMEN DAN ORGANISASI
INTERNASIONAL 15

Kepala Bagian Sekretariat Kerja Sama
Organisasi Internasional 13

Kepala Bagian Sekretariat Kerja Sama
Organisasi Regional 13

Kepala Bagian Sekretariat Kerja Sama
Bilateral dan Administrasi Kegiatan Luar
Negeri Anggota 13

Kepala Bagian Ahli Bahasa 13

Fungsional	Kis	B	K
Penjelajah Ahli Medya	11	1	4

Kepala Subbagian Rapat Sekretariat Kerja
Sama Organisasi Internasional 10

Kepala Subbagian Rapat Sekretariat Kerja
Sama Organisasi Regional 10

Kepala Subbagian Rapat Sekretariat Kerja
Sama Bilateral dan Administrasi Kegiatan
Luar Negeri Anggota 10

Kepala Subbagian Pelayanan Ahli Bahasa 10

Fungsional/Pelaksana	Kis	B	K
Analisis Kerjasama Luar Negeri	7	1	1
Analisis Data dan Informasi	7	1	1
Pengelola Persidangan	6	1	1
Pengadministrasi Rapat	5	0	1

Fungsional/Pelaksana	Kis	B	K
Analisis Kerjasama Luar Negeri	7	1	1
Analisis Data dan Informasi	7	0	1
Pengelola Persidangan	6	1	1
Pengadministrasi Rapat	5	0	1

Fungsional/Pelaksana	Kis	B	K
Analisis Kerjasama Luar Negeri	7	1	4
Analisis Data dan Informasi	7	1	4
Pengelola Persidangan	6	1	3
Pengadministrasi Rapat	5	0	2

Fungsional/Pelaksana	Kis	B	K
Analisis Data dan Informasi	7	0	1
Pengelola Data	6	2	1
Pengadministrasi Umum	5	0	1

Kepala Subbagian Tata Usaha Sekretariat
Kerja Sama Organisasi Internasional 10

Kepala Subbagian Tata Usaha Sekretariat
Kerja Sama Organisasi Regional 10

Kepala Subbagian Tata Usaha Sekretariat
Kerja Sama Bilateral dan Administrasi
Kegiatan Luar Negeri Anggota 10

Kepala Subbagian
Tata Usaha Ahli Bahasa 10

Fungsional/Pelaksana	Kis	B	K
Analisis Tata Usaha	7	1	1
Pengelola Data	6	1	1
Pengadministrasi Umum	5	0	2

Fungsional/Pelaksana	Kis	B	K
Analisis Tata Usaha	7	1	1
Pengelola Data	6	1	1
Pengadministrasi Umum	5	1	2

Fungsional/Pelaksana	Kis	B	K
Analisis Tata Usaha	7	2	2
Pengelola Data	6	2	2
Pengadministrasi Umum	5	0	3

Fungsional/Pelaksana	Kis	B	K
Analisis Tata Usaha	7	0	1
Pengelola Data	6	0	1
Pengadministrasi Umum	5	1	1

Fungsional	Kis	B	K
Penerjemah Ahli Muda	9	3	6
Penerjemah Ahli Pertama	8	3	10

KEPALA BIRO
PEMBERITAAN PARLEMEN

15

Kepala Bagian Media Cetak dan Media Sosial

13

Kepala Bagian Televisi dan Radio Parlemen

13

Kepala Bagian Penerbitan

13

Kepala Subbagian Media Cetak dan Website

10

Fungsional/Peleaksana	Kis	B	K
Analisis Sistem Informasi Manajemen Penyiaran	7	5	18
Redaktur	7	0	2
Pengelola Media Cetak	6	2	2
Jurnalis	6	6	1
Pengelola Media Center dan Kamtraan Media	6	0	1
Pengelola Situs atau Web	6	0	1
Pranata Fotografi	6	0	12
Pengadministrasi Umum	5	0	1

Kepala Subbagian Program dan Produksi Televisi

10

Fungsional/Peleaksana	Kis	B	K
Penata Acara	7	4	10
Analisis Sistem Informasi Manajemen Penyiaran	7	14	24
Jurnalis	6	1	1
Penata Siaran	6	1	10
Penyunting Rekamam Materi Penyensoran	6	0	10
Pengelola Penyelenggaraan Media Elektronik	6	0	4
Pengelola Data	6	0	2
Pengadministrasi Umum	5	0	2

Kepala Subbagian Radio

10

Fungsional/Peleaksana	Kis	B	K
Penata Acara	7	1	1
Analisis Sistem Informasi Manajemen Penyiaran	7	1	4
Jurnalis	6	0	1
Penata Siaran	6	0	1
Penyunting Rekamam Materi Penyensoran	6	0	1
Penata Liputan	6	0	2
Pengelola Penyelenggaraan Media Elektronik	6	0	1
Operator Radio	6	0	1
Pengelola Data	6	0	1
Pengadministrasi Umum	5	0	2

Kepala Subbagian Produksi

10

Fungsional/Peleaksana	Kis	B	K
Analisis Produksi dan Penerbitan	7	1	4
Pengelola Data	6	0	1
Pengadministrasi Umum	5	0	1

Kepala Subbagian Distribusi

10

Fungsional/Peleaksana	Kis	B	K
Analisis Produksi dan Penerbitan	7	0	1
Pengelola Data	6	0	2
Pengadministrasi Umum	5	1	5

Kepala Subbagian Teknik Televisi

10

Fungsional/Peleaksana	Kis	B	K
Pengelola Sistem Informasi Manajemen Penyiaran	7	1	8
Analisis Penerapan Aplikasi dan Konten	7	0	3
Pengelola TV dan Radio	6	0	1
Asisten Pengarah Teknik Televisi	6	0	10
Penata Siaran	6	10	13
Penyunting Rekamam Materi Penyensoran	6	0	79
Penata Liputan	6	0	1
Pengelola Situs atau Web	6	2	9
Operator Komputer Grafis	6	0	9
Pengelola Data	6	0	2
Teknisi Jaringan Instalasi	5	2	4
Pengadministrasi Umum	5	0	1

Kepala Subbagian Media Sosial

10

Fungsional/Peleaksana	Kis	B	K
Analisis Sistem Informasi Manajemen Penyiaran	7	1	11
Redaktur	7	0	4
Jurnalis	6	0	1
Pengelola Situs atau Web	6	0	1
Pengadministrasi Umum	5	0	1

Kepala Subbagian Analisis Media

10

Fungsional/Peleaksana	Kis	B	K
Analisis Konten Media Sosial	7	3	11
Pengelola Data	6	1	3
Pengadministrasi Umum	5	0	1

KEPALA BIRO PROTOKOL DAN HUBUNGAN MASYARAKAT

15

Kepala Bagian Protokol	13
------------------------	----

Kepala Bagian Hubungan Masyarakat dan Pengelolaan Museum	13
--	----

Kepala Bagian Asip	13
--------------------	----

Kepala Bagian Perpustakaan	13
----------------------------	----

Fungsional	Kls	B	K
Asispartis Ahli Utama	13	0	1
Asispartis Ahli Madya	11	3	5
Pustakawan Madya	11	1	4
Pranata Humas Madya	11	0	2

Kepala Subbagian Acara Pimpinan DPR RI dan Sekretariat Jendral	10
--	----

Kepala Subbagian Informasi Publik dan Kunjungan Masyarakat	10
--	----

Fungsional	Kls	B	K
Asispartis Ahli Muda	9	0	6
Asispartis Ahli Pertama	8	3	10
Asispartis Penyelia	8	7	9
Asispartis Mahir	7	1	14
Asispartis Terampil	6	2	21
Pengelola Data	6	2	2
Pengadministrasi Umum	5	0	2

Fungsional	Kls	B	K
Pustakawan Muda	9	8	7
Pustakawan Pertama	8	2	10
Pustakawan Penyelia	8	3	3
Pustakawan Pelaksana Lanjutan	7	0	5
Pustakawan Pelaksana	6	0	7
Pengelola Data	6	2	2
Pengadministrasi Umum	5	1	2

Fungsional/Pelaksana	Kls	B	K
Analisis Protokol	7	1	3
Pranata Acara	6	0	34
Pelugas Protokol	6	0	8

Fungsional/Pelaksana	Kls	B	K
Pranata Humas Penyelia	8	0	1
Pranata Humas Pelaksana Lanjutan	7	0	1
Pranata Humas Pelaksana	6	0	1
Analisis Informasi	7	2	2
Pranata Acara	6	1	2
Pengadministrasi Pengaduan Publik	5	0	2
Pengadministrasi Umum	5	1	1

Kepala Subbagian Acara Alat Kelengkapan Dewan	10
---	----

Kepala Subbagian Promosi, Diseminasi, dan Edukasi Publik	10
--	----

Fungsional	Kls	B	K
Pustakawan Muda	9	8	7
Pustakawan Pertama	8	2	10
Pustakawan Penyelia	8	3	3
Pustakawan Pelaksana Lanjutan	7	0	5
Pustakawan Pelaksana	6	0	7
Pengelola Data	6	2	2
Pengadministrasi Umum	5	1	2

Fungsional/Pelaksana	Kls	B	K
Analisis Protokol	7	1	2
Pranata Acara	6	2	16
Pengelola Data	6	1	3
Pelugas Protokol	6	1	2
Pengadministrasi Umum	5	0	2

Fungsional/Pelaksana	Kls	B	K
Pranata Humas Penyelia	8	0	1
Pranata Humas Pelaksana Lanjutan	7	0	1
Pranata Humas Pelaksana	6	0	1
Pengadministrasi Umum	5	0	1

Kepala Subbagian Penyelenggaraan Upacara DPR RI dan Sekretariat Jendral	10
---	----

Kepala Subbagian Pengelolaan Museum	10
-------------------------------------	----

Fungsional	Kls	B	K
Pramong Budaya Penyelia	8	0	1
Pramong Budaya Mahir	7	0	1
Pramong Budaya Terampil	6	0	2
Pengelola Data	6	2	1
Pengadministrasi Umum	5	0	1

Fungsional/Pelaksana	Kls	B	K
Analisis Protokol	7	3	5
Pranata Acara	6	4	5
Pelugas Protokol	6	0	4

Fungsional/Pelaksana	Kls	B	K
Pramong Budaya Penyelia	8	0	1
Pramong Budaya Mahir	7	0	1
Pramong Budaya Terampil	6	0	2
Pengelola Data	6	2	1
Pengadministrasi Umum	5	0	1

Fungsional	Kls	B	K
Pranata Humas Muda	9	3	5
Pranata Humas Pertama	8	6	9
Pramong Budaya Ahli Muda	9	0	1
Pramong Budaya Ahli Pertama	8	2	2

Fungsional	Kls	B	K
Pramong Budaya Penyelia	8	0	1
Pramong Budaya Mahir	7	0	1
Pramong Budaya Terampil	6	0	2
Pengelola Data	6	2	1
Pengadministrasi Umum	5	0	1

**KEPALA BIRO HUKUM DAN PENGADUAN
MASYARAKAT**

15

Kepala Bagian Pembentukan Produk Hukum	13
---	----

Kepala Subbagian Penunasan Produk Hukum	10
--	----

Fungsional/Pelaksana	Kis	B	K
Analisis Hukum	7	1	4
Pengelola Dokumen dan Informasi Hukum	6	0	2
Pengadministrasi Hukum	5	0	2

Kepala Subbagian Evaluasi Produk Hukum	10
---	----

Fungsional/Pelaksana	Kis	B	K
Analisis Hukum	7	1	4
Pengelola Dokumen dan Informasi Hukum	6	1	2
Pengelola Data	6	1	1
Pengadministrasi Hukum	5	0	1
Pengadministrasi Umum	5	0	1

Fungsional	Kis	B	K
Analisis Hukum Ahli Muda	9	0	4
Analisis Hukum Ahli Pertama	8	0	6

Kepala Bagian Perimbangan dan Dokumentasi Informasi Hukum	13
--	----

Kepala Subbagian Perimbangan dan Advokasi Hukum	10
--	----

Fungsional/Pelaksana	Kis	B	K
Analisis Hukum	7	4	5
Pengelola Dokumen dan Informasi Hukum	6	0	2
Pengadministrasi Hukum	5	0	1

Kepala Subbagian Dokumentasi dan Informasi Hukum	10
---	----

Fungsional/Pelaksana	Kis	B	K
Analisis Hukum	7	1	4
Pengelola Dokumen dan Informasi Hukum	6	2	2
Pengelola Data	6	0	1
Pengadministrasi Hukum	5	0	1
Pengadministrasi Umum	5	0	1

Fungsional	Kis	B	K
Analisis Hukum Ahli Muda	9	0	5
Analisis Hukum Ahli Pertama	8	0	7

Kepala Bagian Pengaduan Masyarakat	13
------------------------------------	----

Kepala Subbagian Analisis Pengaduan Masyarakat I	10
---	----

Fungsional / Pelaksana	Kis	B	K
Analisis Pengaduan Masyarakat	7	2	4
Pengelola Data Laporan dan Pengaduan	6	1	2
Pengadministrasi Hukum	5	0	1

Kepala Subbagian Analisis Pengaduan Masyarakat II	10
--	----

Fungsional / Pelaksana	Kis	B	K
Analisis Pengaduan Masyarakat	7	2	4
Pengelola Data Laporan dan Pengaduan	6	2	2
Pengelola Data	6	1	1
Pengadministrasi Hukum	5	0	2
Pengadministrasi Umum	5	0	1

Fungsional	Kis	B	K
Analisis Hukum Ahli Muda	9	0	1
Analisis Hukum Ahli Pertama	8	0	2

Fungsional	Kis	B	K
Analisis Hukum Ahli Madya	11	0	8

KEPALA BIRO SUMBER DAYA MANUSIA
APARATUR

15

Kepala Bagian, Perencanaan dan
Pola Karier ASN 13

Fungsional/Pelaksana	Kls	B	K
Analisis SDM Aparatur Ahli Madya	12	0	2
Analisis SDM Aparatur Ahli Muda	10	1	3
Analisis SDM Aparatur Ahli Pertama	8	2	3
Pranata SDM Aparatur Penyelia	8	0	3
Pranata SDM Aparatur Mahir	7	1	3
Pranata SDM Aparatur Terampil	6	1	5
Pengelola Data	6	7	1
Pengadministrasi Kepegawaian	5	0	2
Pengadministrasi Umum	5	1	1

Kepala Bagian Manajemen Kinerja dan
Informasi ASN 13

Fungsional/Pelaksana	Kls	B	K
Analisis SDM Aparatur Ahli Madya	12	0	4
Analisis SDM Aparatur Ahli Muda	10	2	6
Analisis SDM Aparatur Ahli Pertama	8	5	7
Pranata SDM Aparatur Penyelia	8	1	3
Pranata SDM Aparatur Mahir	7	2	3
Pranata SDM Aparatur Terampil	6	0	4
Pengelola Data	6	7	1
Pengadministrasi Kepegawaian	5	0	2
Pengadministrasi Umum	5	1	1

Kepala Bagian Manajemen SDM Non
ASN 13

Fungsional/Pelaksana	Kls	B	K
Analisis SDM Aparatur Ahli Madya	12	0	2
Analisis SDM Aparatur Ahli Muda	10	1	2
Analisis SDM Aparatur Ahli Pertama	8	0	3
Pranata SDM Aparatur Penyelia	8	0	3
Pranata SDM Aparatur Mahir	7	0	2
Pranata SDM Aparatur Terampil	6	0	5
Penyusun Administrasi Pegawai Legistatif	7	4	3
Pengelola Kepegawaian	6	3	5
Pengelola Data	6	0	1
Pengadministrasi Kepegawaian	5	0	4
Pengadministrasi Umum	5	0	1

Kepala Bagian Pembinaan Jabatan
Fungsional 13

Fungsional/Pelaksana	Kls	B	K
Analisis SDM Aparatur Ahli Madya	12	0	3
Analisis SDM Aparatur Ahli Muda	10	1	4
Analisis SDM Aparatur Ahli Pertama	8	4	4
Pranata SDM Aparatur Penyelia	8	1	1
Pranata SDM Aparatur Mahir	7	0	2
Pranata SDM Aparatur Terampil	6	0	1
Analisis Pengembangan SDMA	7	0	4
Pengelola Data	6	3	1
Pengelola Kepegawaian	6	3	4
Pengadministrasi Kepegawaian	5	0	2
Pengadministrasi Umum	5	0	1

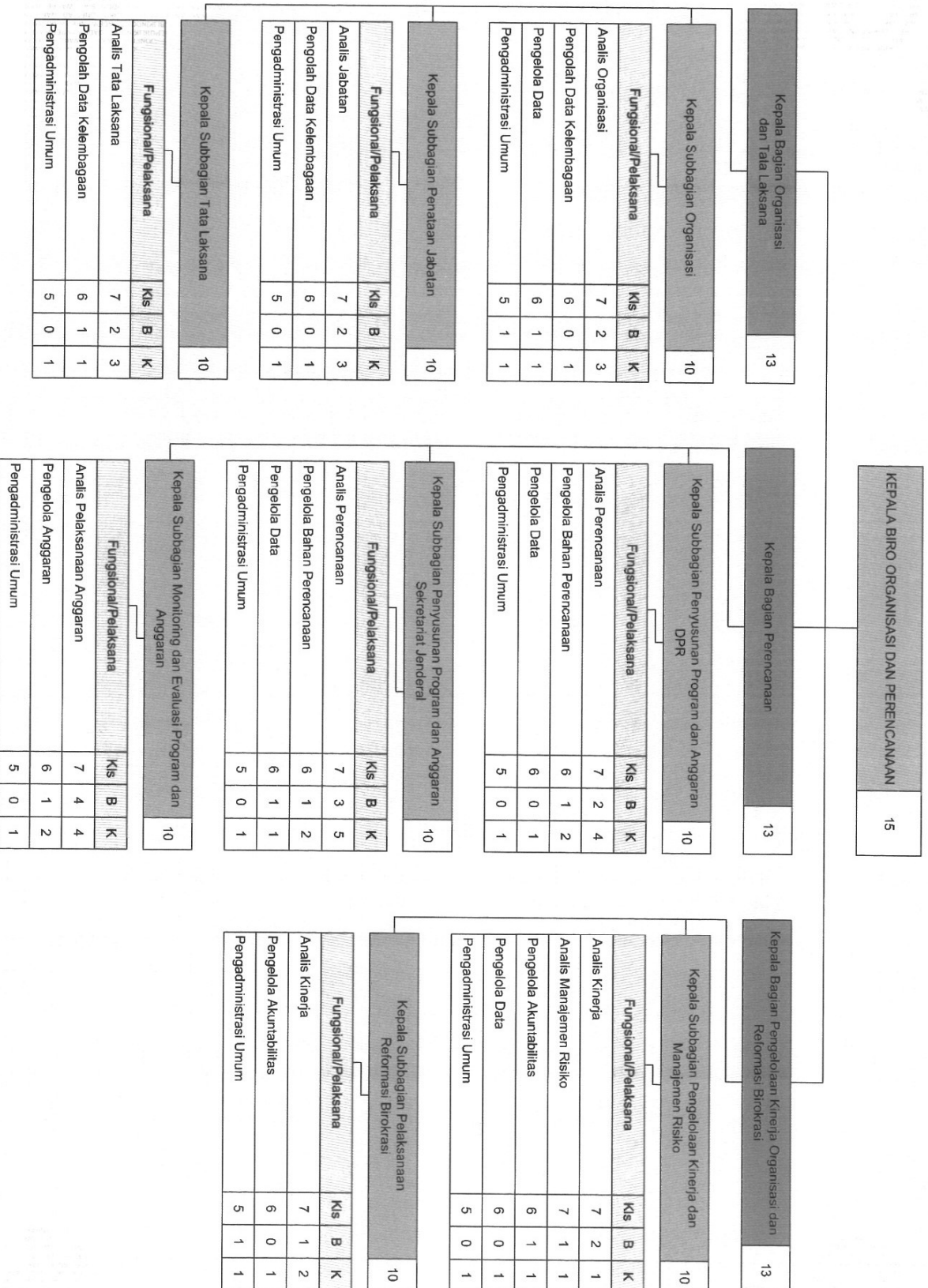

KEPALA BIRO
KEUANGAN

15

Kepala Bagian Administrasi Keuangan

13

Kepala Subbagian Kas dan
Pembukuan

10

Fungsional/Pelaksana	Kls	B	K
Pranata Keuangan APBN	8	0	2
Penyelia	7	0	1
Pranata Keuangan APBN Mahr	6	0	0
Pranata Keuangan APBN Terampil	7	1	6
Bendahara	7	2	2
Verifikator Keuangan	6	11	12
Pengelola Data Pencapaian Dana	6	2	2
Pengadministrasi Umum	5	0	3

Kepala Subbagian Pelaporan
Keuangan

10

Fungsional/Pelaksana	Kls	B	K
Pranata Keuangan APBN	8	0	2
Penyelia	7	0	1
Pranata Keuangan APBN Mahr	6	0	0
Pranata Keuangan APBN Terampil	7	4	5
Analisis Laporan Keuangan	6	2	1
Pengolah Data Laporan Keuangan	6	0	1
Pengelola Data	6	0	1
Pengadministrasi Umum	5	0	1

Kepala Subbagian Penggajian

10

Fungsional/Pelaksana	Kls	B	K
Pranata Keuangan APBN	8	0	2
Penyelia	7	0	1
Pranata Keuangan APBN Mahr	6	0	0
Pranata Keuangan APBN Terampil	7	1	3
Verifikator Keuangan	6	2	2
Pengelola Data Pencapaian Dana	6	1	1
Pengadministrasi Umum	5	0	1

Fungsional/Pelaksana	Kls	B	K
Analisis Pengelolaan Keuangan APBN Ahli Muda	9	0	1
Analisis Pengelolaan Keuangan APBN Ahli Pertama	8	0	2

Kepala Bagian Administrasi
Barang Milik Negara

13

Kepala Subbagian Penelusuran
BMN

10

Fungsional/Pelaksana	Kls	B	K
Analisis Barang Milik Negara	7	3	3
Pengelola Barang Milik Negara	6	1	1
Pengadministrasi Umum	5	1	1

Kepala Subbagian Pendistribusian dan
Pemeliharaan BMN

10

Fungsional/Pelaksana	Kls	B	K
Analisis Barang Milik Negara	7	1	2
Penyusunan Kebutuhan Barang Inventaris	7	0	2
Pengolahan Data Kebijakan Klasifikasi Barang	6	2	2
Pemeliharaan Peralatan	5	3	16
Pengadministrasi Umum	5	2	3

Kepala Subbagian Peaporan
BMN

10

Fungsional/Pelaksana	Kls	B	K
Analisis Barang Milik Negara	7	1	3
Pengelola Barang Milik Negara	6	1	1
Pengelola Data	6	1	1
Pengadministrasi Umum	5	0	1

Kepala Bagian Perjalanan

13

Kepala Subbagian Perjalanan Dinas
Dalam Negeri Dewan

10

Fungsional/Pelaksana	Kls	B	K
Analisis Keuangan	7	1	2
Pengelola Perjalanan Dinas	6	6	8
Pengadministrasi Umum	5	0	1

Kepala Subbagian Perjalanan Dinas
Dalam Negeri Sekretariat Jenderal

10

Fungsional/Pelaksana	Kls	B	K
Analisis Keuangan	7	2	2
Pengelola Perjalanan Dinas	6	3	5
Pengelola Data	6	1	1
Pengadministrasi Umum	5	0	1

Kepala Subbagian Perjalanan Dinas
Luar Negeri

10

Fungsional/Pelaksana	Kls	B	K
Analisis Keuangan	7	3	2
Pengelola Perjalanan Dinas	6	5	7
Pengadministrasi Umum	5	1	1

KEPALA BIRO PENGELOLAAN
BANGUNAN DAN WISMA

15

Kepala Bagian Gedung dan Instalasi

13

Kepala Bagian Pengelolaan Rumah
Jabatan

13

Kepala Bagian Pengelolaan Wisma DPR

13

Kepala Subbagian Gedung dan Taman

10

Kepala Subbagian Pengelolaan RJ
Anggota Karibata

10

Kepala Subbagian Pelayanan Wisma

10

Fungsional/Peleaksana	Kls	B	K
Analisis Infrastruktur	7	2	2
Pengawas Bangunan dan Gedung	7	0	1
Pengelola Sarana dan Prasarana Kantor	6	6	8
Pengelola Data	6	0	1
Teknisi Sarana dan Prasarana	5	6	50
Pemeliharaan Sarana dan Prasarana	5	6	16
Pengadministrasi Umum	5	1	5

Fungsional/Peleaksana	Kls	B	K
Analisis Infrastruktur	7	2	3
Pengelola Sarana dan Prasarana Kantor	6	4	7
Pengelola Data	6	0	1
Teknisi Sarana dan Prasarana	5	0	18
Pemeliharaan Sarana dan Prasarana	5	3	5
Pengadministrasi Umum	5	1	3

Fungsional/Peleaksana	Kls	B	K
Analisis Infrastruktur	7	1	1
Pengelola Wisma	6	4	4
Pengelola Data	6	0	1
Pengadministrasi Umum	5	3	2

Kepala Subbagian Elektrikal

10

Kepala Subbagian Pengelolaan
RJ Pimpinan dan RJ Anggota Ulujami

10

Kepala Subbagian Pemeliharaan
Wisma

10

Fungsional/Peleaksana	Kls	B	K
Analisis Infrastruktur	7	2	3
Pengelola Sarana dan Prasarana Kantor	6	6	6
Pengelola Data	6	1	1
Teknisi Sarana dan Prasarana	5	8	51
Pengadministrasi Umum	5	0	1

Fungsional/Peleaksana	Kls	B	K
Analisis Infrastruktur	7	1	2
Pengelola Sarana dan Prasarana Kantor	6	0	3
Pengelola Data	6	1	1
Teknisi Sarana dan Prasarana	5	0	6
Pemeliharaan Sarana dan Prasarana	5	3	3
Pengadministrasi Umum	5	2	2

Fungsional/Peleaksana	Kls	B	K
Analisis Infrastruktur	7	1	1
Pengelola Wisma	6	1	1
Pengelola Data	6	2	1
Teknisi Sarana dan Prasarana	5	1	3
Pemeliharaan Sarana dan Prasarana	5	8	18
Pengadministrasi Umum	5	3	4

Kepala Subbagian Mekanikal

10

Fungsional/Peleaksana	Kls	B	K
Analisis Infrastruktur	7	3	3
Pengelola Sarana dan Prasarana Kantor	6	5	5
Pengelola Data	6	2	1
Teknisi Sarana dan Prasarana	5	7	39
Pengadministrasi Umum	5	0	2

KEPALA BIRO UMUM 15

Fungsional	Kls	B	K
Dokter Utama	14	1	2
Dokter Madya	12	2	14
Dokter Gigi Utama	14	1	1
Dokter Gigi Madya	12	2	2
Pengelola Pengadaan Barang/Jasa Ahli Madya	12	0	1

Kepala Bagian Pengamanan Dalam			
13			

Kepala Subbagian Pengadaan Barang/Jasa			
13			

Kepala Bagian Keuangan			
13			

Kepala Bagian Layanan Kesehatan			
13			

Kepala Subbagian Pengamanan Kompleks DPR RI			
10			

Kepala Subbagian Perencanaan dan Pengelolaan Sistem Informasi Barang/Jasa			
10			

Kepala Subbagian Administrasi Layanan Kendaraan Dinas			
10			

Kepala Subbagian Pelayanan Medik			
10			

Fungsional/Pelaksana	Kls	B	K
Analisis Keamanan	7	6	6
Pengawas Teknis Keamanan	7	6	9
Pengendali Teknis Keamanan	6	17	22
Komandan Pelugas Keamanan	5	19	63
Pelugas Keamanan	5	0	567
Ajudan Pimpinan DPR	-	9	11
Pengawal Pimpinan DPR	-	33	15

Fungsional/Pelaksana	Kls	B	K
Analisis Tata Usaha	7	2	4
Pengelola Unit Layanan Pengadaan	6	0	1
Pengelola LPSE	6	1	2
Pengolah Data	6	1	1
Pengadministrasi Umum	5	2	3

Fungsional/Pelaksana	Kls	B	K
Penata Kendaraan Dinas	7	1	1
Pengelola Data	6	1	1
Pengemudi VIP	5	1	15
Pengemudi	5	12	76
Pengadministrasi Umum	5	0	2

Fungsional/Pelaksana	Kls	B	K
Perawat Penyelia	8	0	4
Perawat Mahir	7	4	5
Perawat Terampil	6	0	0
Terapis Gigi Dan Mulut Penyelia	8	2	3
Terapis Gigi Dan Mulut Mahir	7	1	1
Terapis Gigi Dan Mulut Terampil	6	0	0
Asisten Apoteker Penyelia	8	1	2
Asisten Apoteker Pelaksana Lanjutan	7	0	0
Asisten Apoteker Pelaksana Pemula	6	2	2
Asisten Apoteker Pelaksana Lanjutan	5	0	0
Perencana Medik Penyelia Lanjutan	8	1	1
Perencana Medik Pelaksana Lanjutan	7	0	2
Fisioterapi Penyelia	8	0	0
Fisioterapi Pelak. Lanjutan	7	0	0
Fisioterapi Pelaksana	6	0	0
Pranata Lab. Kes. Penyelia	8	3	3
Pranata Lab. Kes. Pelaksana Lanjutan	7	0	1
Pranata Lab. Kes. Pelaksana	6	0	0
Pranata Lab. Kes. Pelaksana Pemula	5	0	0
Bidan Terampil	8	1	1
Bidan Penyelia	7	0	2
Nutrisi Penyelia	6	0	0
Nutrisi Pelak. Lanjutan	8	0	1
Nutrisi Pelaksana	7	0	1
Sanitarian Penyelia	6	0	0
Sanitarian Pelak. Lanjutan	7	0	1
Sanitarian Pelaksana	6	0	1

Kepala Subbagian Pengamanan Rumah Jabatan Pimpinan, Anggota, dan Wisma DPR			
10			

Kepala Subbagian Pelaksanaan Pengadaan Barang/Jasa			
10			

Kepala Subbagian Pemeliharaan Kendaraan Dinas			
10			

Fungsional/Pelaksana	Kls	B	K
Pengawas Teknis Keamanan	7	4	4
Pengendali Teknis Keamanan	6	3	7
Komandan Pelugas Keamanan	5	0	17
Pelugas Keamanan	5	0	190

Fungsional/Pelaksana	Kls	B	K
Analisis Tata Usaha	7	2	3
Pengelola Unit Layanan Pengadaan	6	0	1
Pengolah Data	6	1	1
Pengadministrasi Umum	5	2	5

Fungsional/Pelaksana	Kls	B	K
Penata Kendaraan Dinas	7	1	1
Pengelola Data	6	1	1
Pengadministrasi Umum	5	1	1
Montir Teknika	5	5	5

Kepala Subbagian Administrasi dan Logistik Pengamanan Dalam			
10			

Kategori Jabatan Fungsional			
Pengelola Pengadaan Barang/Jasa Ahli Muda	10	0	7
Pengelola Pengadaan Barang/Jasa Ahli Pertama	8	6	15

Kepala Subbagian Tata Usaha Layanan Kesehatan			
10			

Fungsional / Pelaksana	Kls	B	K
Analisis Keamanan	7	2	2
Pengelola Data	6	2	2
Pengadministrasi Umum	5	2	3

Fungsional/Pelaksana	Kls	B	K
Analisis Tata Usaha	7	1	1
Pengolah Data	6	3	2
Pengadministrasi Umum	5	3	5

Fungsional/Pelaksana	Kls	B	K
Analisis Tata Usaha	7	1	1
Pengolah Data	6	3	2
Pengadministrasi Umum	5	3	5

Fungsional	Kls	B	K
Dokter Muda	10	0	3
Dokter Pertama	9	0	0
Dokter Gigi Muda	10	1	1
Dokter Gigi Pertama	9	0	0
Perawat Ahli Muda	9	1	1
Perawat Ahli Pertama	8	1	1
Apoteker Muda	9	0	1
Apoteker Pertama	8	1	2
Fisioterapi Muda	9	3	0
Fisioterapi Pertama	8	0	0
Nutrisi Muda	9	0	1
Nutrisi Pertama	8	0	1
Pembimbing Kesehatan Kerja Muda	9	0	1
Pembimbing Kesehatan Kerja Pertama	8	0	1
Sanitarian Muda	9	0	1
Sanitarian Pertama	8	0	1
Pranata Lab. Kesehatan Pertama	8	0	1

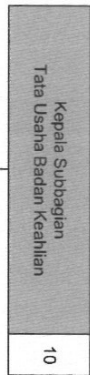
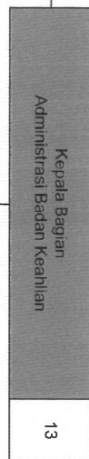
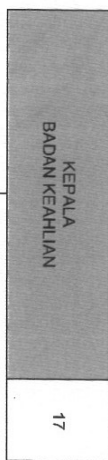

Fungsional/Pelaksana	Kls	B	K
Penyusun Bahan Kebijakan	7	1	2
Pengelola Data	6	0	1
Asistans Terampil	6	0	1
Pengadministrasi Umum	5	0	1

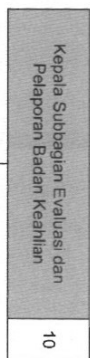

Fungsional/Pelaksana	Kls	B	K
Penyusun Bahan Kebijakan	7	2	2
Pengelola Data	6	1	1
Pengadministrasi Umum	5	0	1

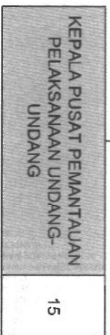

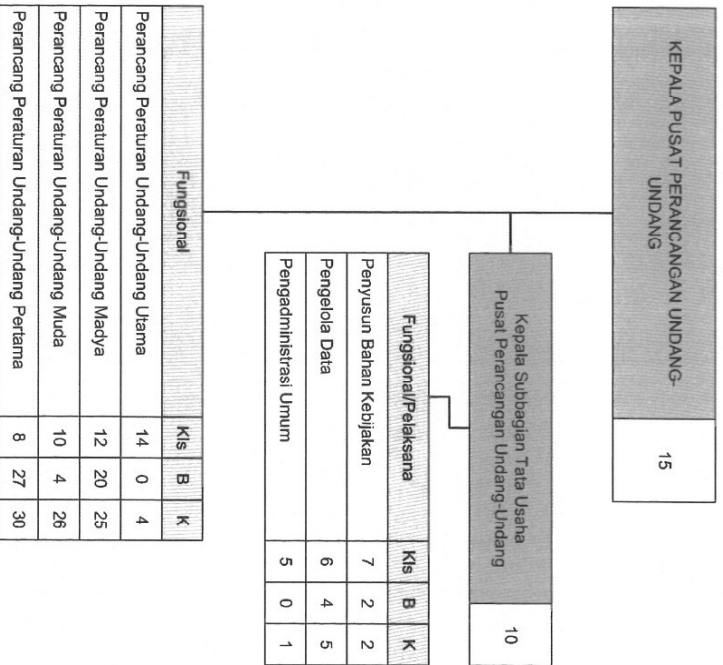

Kepala Subbagian Tata Usaha Pusat Perancangan Undang-Undang				10
Fungsional/Pelaksana				
Penyusun Bahan Kebijakan	7	2	2	
Pengelola Data	6	4	5	
Pengadministrasi Umum	5	0	1	

Fungsional				
Perancang Peraturan Undang-Undang Utama	14	0	4	
Perancang Peraturan Undang-Undang Madya	12	20	25	
Perancang Peraturan Undang-Undang Muda	10	4	28	
Perancang Peraturan Undang-Undang Pertama	8	27	30	

KEPALA PUSAT KAJIAN ANGGARAN	15
------------------------------	----

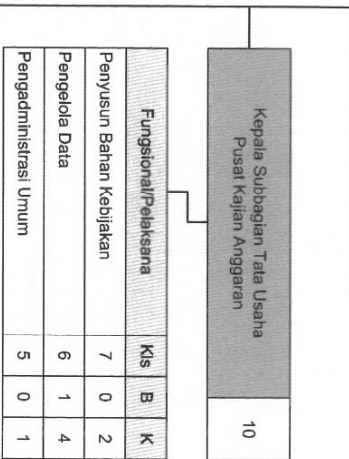

Fungsional	Kls	B	K
Analisis Anggaran Pendapatan dan Belanja Negara Ahli Utama	13	0	2
Analisis Anggaran Pendapatan dan Belanja Negara Ahli Madya	11	2	11
Analisis Anggaran Pendapatan dan Belanja Negara Ahli Muda	9	10	12
Analisis Anggaran Pendapatan dan Belanja Negara Ahli Pertama	8	9	14



Fungsional/Pelaksana	Kls	B	K
Penyusun Bahan Kebijakan	7	0	2
Pengelola Data	6	3	3
Pengadministrasi Umum	5	0	1

Fungsional	Kls	B	K
Analisis Anggaran Pendapatan dan Belanja Negara	13	0	1
Ahli Utama	11	1	3
Analisis Anggaran Pendapatan dan Belanja Negara	9	0	4
Ahli Madya	9	0	4
Analisis Anggaran Pendapatan dan Belanja Negara	8	9	4
Ahli Muda	8	9	4
Analisis Anggaran Pendapatan dan Belanja Negara	8	9	4
Ahli Pertama	8	9	4

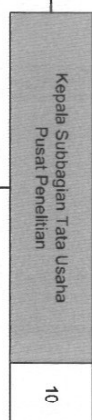
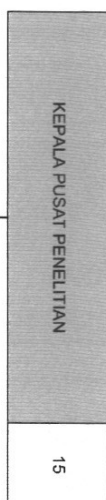

Fungsional/Pelaksana			
	Kis	B	K
Penyusun Bahan Kebijakan	7	2	2
Pengelola Data	6	2	7
Pengadministrasi Umum	5	0	2

Fungsional			
	Kis	B	K
Analisis Legislatif Ahli Utama	14	7	15
Analisis Legislatif Ahli Madya	12	27	30
Analisis Legislatif Ahli Muda	9	20	35
Analisis Legislatif Ahli Pertama	8	12	47
Analisis Kebijakan Madya	12	1	5
Analisis Kebijakan Muda	10	2	5
Analisis Kebijakan Pertama	8	1	3

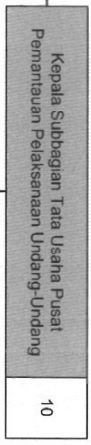

Fungsional/Pelaksana	Kis	B	K
Penyusun Bahan Kebijakan	7	2	2
Pengelola Data	6	0	4
Pengadministrasi Umum	5	1	1

Fungsional	Kis	B	K
Analisis Pemantauan Peraturan Perundang-Undang Legislatif Ahli Utama	13	0	9
Analisis Pemantauan Peraturan Perundang-Undang Legislatif Ahli Madya	11	0	10
Analisis Pemantauan Peraturan Perundang-Undang Legislatif Ahli Muda	9	12	11
Analisis Pemantauan Peraturan Perundang-Undang Legislatif Ahli Pertama	8	8	15
Analisis Hukum	7	0	0

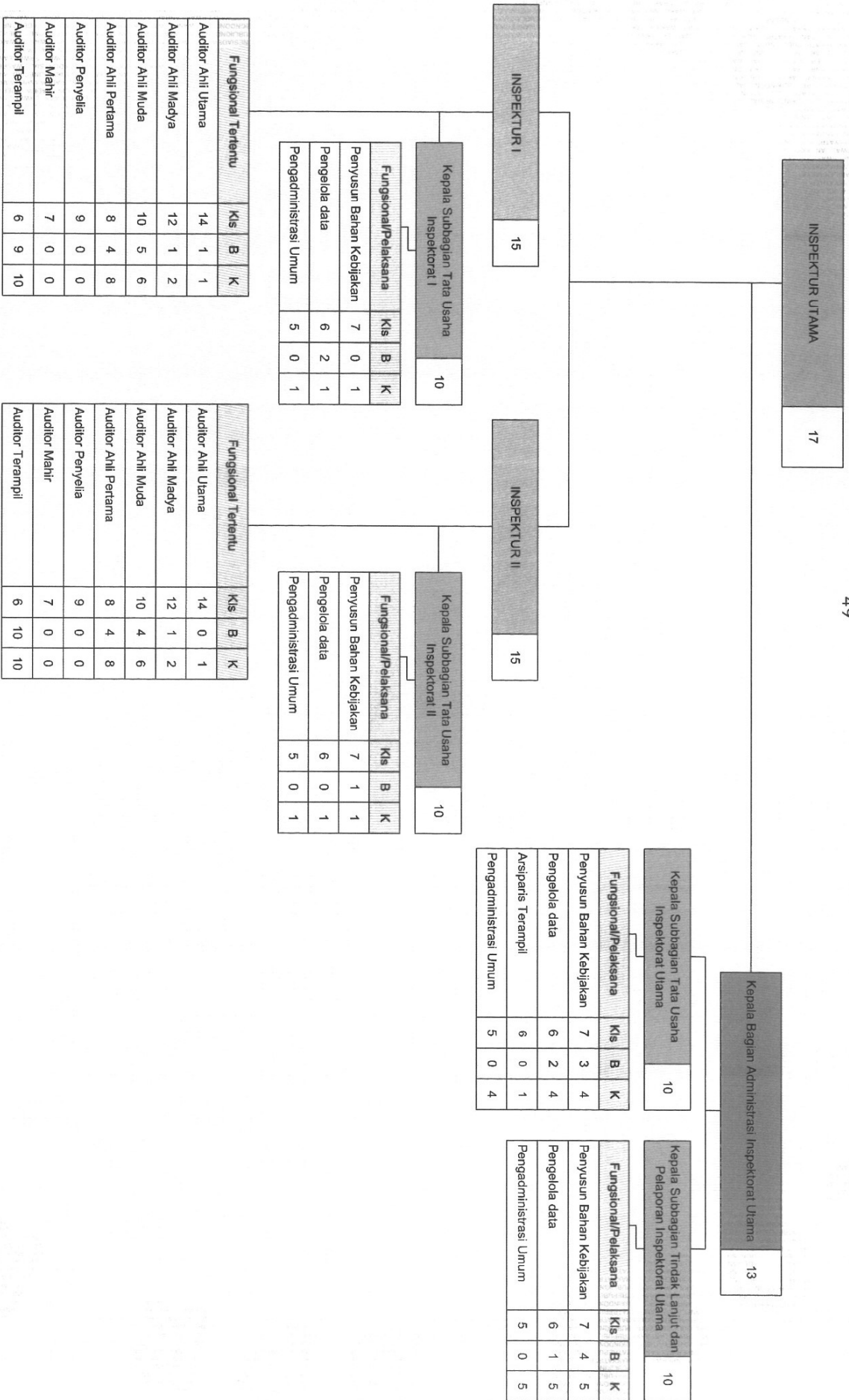

KEPALA PUSAT PENDIDIKAN DAN PELATIHAN 15

Kepala Subbagian Tata Usaha Pusat Pendidikan dan Pelatihan 10

Fungsional/Pelaksana	Kis	B	K
Penyusun Bahan Kebijakan	7	1	2
Pengelola Data	6	3	4
Arsiparis Terampil	6	0	1
Pengadministrasi Umum	5	1	7

Kepala Bidang Pelatihan Struktural dan Fungsional 13

Fungsional / Pelaksana	Kis	B	K
Pengembang Teknologi Pembelajaran Ahli Muda	10	0	1
Pengembang Teknologi Pembelajaran Ahli Pertama	8	0	2
Widyaiswara Ahli Muda	10	1	5
Widyaiswara Ahli Pertama	8	4	4
Analisis Diklat	7	2	6
Pranata Diklat	6	0	1
Pengadministrasi Umum	5	0	1

Kepala Bidang Pelatihan Teknis 13

Fungsional / Pelaksana	Kis	B	K
Pengembang Teknologi Pembelajaran Ahli Muda	10	0	1
Pengembang Teknologi Pembelajaran Ahli Pertama	8	1	2
Widyaiswara Ahli Muda	10	1	5
Widyaiswara Ahli Pertama	8	3	5
Analisis Diklat	7	5	6
Pranata Diklat	6	0	1
Pengadministrasi Umum	5	0	1

Fungsional	Kis	B	K
Widyaiswara Ahli Utama	14	0	3
Widyaiswara Ahli Madya	12	2	9

**KEPALA PUSAT
TEKNOLOGI INFORMASI** 15

**Kepala Subbagian Tata Usaha
Pusat Teknologi Informasi** 10

Fungsional/Pelaksana	Kls	B	K
Penyusun Bahan Kebijakan	7	1	2
Pengelola Data	6	1	5
Arsiparis Terampil	6	0	1
Pengadministrasi Umum	5	0	7

**Kepala Bidang Tata Kelola Teknologi
Informasi** 13

Fungsional	Kls	B	K
Pranata Komputer Ahli Muda	9	5	7
Pranata Komputer Ahli Pertama	8	5	7
Pranata Komputer Penyelia	8	0	2
Pranata Komputer Mahir	7	0	3
Pranata Komputer Terampil	6	4	2
Pengadministrasi Umum	5	0	1

**Kepala Bidang Sistem Informasi dan
Infrastruktur Teknologi Informasi** 13

Fungsional	Kls	B	K
Pranata Komputer Ahli Muda	9	3	5
Pranata Komputer Ahli Pertama	8	0	10
Pranata Komputer Penyelia	8	0	1
Pranata Komputer Mahir	7	0	5
Pranata Komputer Terampil	6	3	9
Pengadministrasi Umum	5	0	1

Fungsional	Kls	B	K
Pranata Komputer Ahli Utama	13	0	1
Pranata Komputer Ahli Madya	11	3	6

Keterangan Tabel

- Kelas (Kls) : Kelas jabatan sesuai dengan perhitungan nilai faktor jabatan
- Bezetting (B) : Jumlah pemangku jabatan atau sumber daya manusia yang ada saat ini
- Kebutuhan (K) : Jumlah kebutuhan pemangku jabatan dari hasil penghitungan beban kerja masing-masing jabatan dalam satu unit kerja

SEKRETARIS JENDERAL,
ttd.

INDRA YSKANDAR