



SALINAN

**SEKRETARIS JENDERAL
DEWAN PERWAKILAN RAKYAT
REPUBLIK INDONESIA**

**PERATURAN
SEKRETARIS JENDERAL
DEWAN PERWAKILAN RAKYAT REPUBLIK INDONESIA**

NOMOR 12 TAHUN 2022

TENTANG

**PERUBAHAN KEDUA ATAS PERATURAN SEKRETARIS JENDERAL
DEWAN PERWAKILAN RAKYAT REPUBLIK INDONESIA
NOMOR 16 TAHUN 2021 TENTANG PENETAPAN NILAI
DAN KELAS JABATAN DI SEKRETARIAT JENDERAL
DEWAN PERWAKILAN RAKYAT REPUBLIK INDONESIA**

DENGAN RAHMAT TUHAN YANG MAHA ESA

**SEKRETARIS JENDERAL
DEWAN PERWAKILAN RAKYAT REPUBLIK INDONESIA,**

Menimbang : a. bahwa dalam rangka penataan jabatan sesuai perubahan struktur sebagaimana diatur dalam Peraturan Sekretaris Jenderal Dewan Perwakilan Rakyat Republik Indonesia Nomor 6 Tahun 2021 tentang Organisasi dan Tata Kerja Sekretariat Jenderal Dewan Perwakilan Rakyat Republik Indonesia, sebagaimana telah diubah dengan Peraturan Sekretaris Jenderal Nomor 24 Tahun 2021 tentang Perubahan Peraturan Sekretaris Jenderal Nomor 6 Tahun 2021 dan berdasarkan hasil analisa jabatan dan evaluasi jabatan di lingkungan Sekretariat Jenderal Dewan Perwakilan Rakyat Republik Indonesia, perlu ditetapkan nilai dan kelas jabatan di Sekretariat Jenderal Dewan Perwakilan Rakyat Republik Indonesia;

- b. bahwa hasil dari evaluasi jabatan sebagaimana dimaksud dalam huruf a telah mendapat persetujuan tertulis Menteri Pendayagunaan Aparatur Negara dan Reformasi Birokrasi dalam surat Nomor B/399/M.SM.02.00/2022 tentang Penetapan Kelas Jabatan Nasional bagi Jabatan Fungsional Analisis Legislatif;
- c. bahwa berdasarkan pertimbangan sebagaimana dimaksud dalam huruf a dan b perlu menetapkan Peraturan Sekretaris Jenderal Dewan Perwakilan Rakyat Republik Indonesia tentang Penetapan Nilai dan Kelas Jabatan di Sekretariat Jenderal Dewan Perwakilan Rakyat Republik Indonesia;

- Mengingat :
- 1. Undang-Undang Nomor 5 Tahun 2014 tentang Aparatur Sipil Negara (Lembaran Negara Republik Indonesia Tahun 2014 Nomor 6, Tambahan Lembaran Negara Republik Indonesia Nomor 5494);
 - 2. Peraturan Pemerintah Nomor 11 Tahun 2017 tentang Manajemen Pegawai Negeri Sipil (Lembaran Negara Republik Indonesia Tahun 2017 Nomor 63, Tambahan Lembaran Negara Republik Indonesia Nomor 6037), sebagaimana telah diubah dengan Peraturan Pemerintah Nomor 17 Tahun 2020 (Lembaran Negara Republik Indonesia Tahun 2020 Nomor 68, Tambahan Lembaran Negara Republik Indonesia Nomor 6477);
 - 3. Peraturan Presiden Nomor 26 Tahun 2020 tentang Sekretariat Jenderal Dewan Perwakilan Rakyat Republik Indonesia (Lembaran Negara Republik Indonesia Tahun 2020 Nomor 39);

4. Peraturan Menteri Negara Pendayagunaan Aparatur Negara dan Reformasi Birokrasi Nomor 34 Tahun 2011 tentang Pedoman Evaluasi Jabatan;
5. Peraturan Menteri Negara Pendayagunaan Aparatur Negara dan Reformasi Birokrasi Nomor 39 Tahun 2013 tentang Penetapan Kelas Jabatan di Lingkungan Instansi Pemerintah (Berita Negara Republik Indonesia Tahun 2013 Nomor 1636);
6. Peraturan Menteri Negara Pendayagunaan Aparatur Negara dan Reformasi Birokrasi Nomor 1 Tahun 2020 tentang Pedoman Analisis Jabatan dan Analisis Beban Kerja (Berita Negara Republik Indonesia Tahun 2020 Nomor 26);
7. Peraturan Sekretaris Jenderal Dewan Perwakilan Rakyat Republik Indonesia Nomor 6 Tahun 2021 tentang Organisasi dan Tata Kerja Sekretariat Jenderal Dewan Perwakilan Rakyat Republik Indonesia, sebagaimana telah diubah dengan Peraturan Sekretaris Jenderal Nomor 24 Tahun 2021 tentang Perubahan Atas Peraturan Sekretaris Jenderal Dewan Perwakilan Rakyat Republik Indonesia Nomor 6 Tahun 2021 tentang Organisasi dan Tata Kerja Sekretariat Jenderal Dewan Perwakilan Rakyat Republik Indonesia;

MEMUTUSKAN:

Menetapkan : PERATURAN SEKRETARIS JENDERAL DEWAN PERWAKILAN RAKYAT REPUBLIK INDONESIA TENTANG PERUBAHAN KEDUA ATAS PERATURAN SEKRETARIS JENDERAL DEWAN PERWAKILAN RAKYAT REPUBLIK INDONESIA NOMOR 16 TAHUN 2021 TENTANG

**PENETAPAN NILAI DAN KELAS JABATAN DI
SEKRETARIAT JENDERAL DEWAN PERWAKILAN RAKYAT
REPUBLIK INDONESIA.**

Pasal 1

Mengubah Lampiran Peraturan Sekretaris Jenderal Dewan Perwakilan Rakyat Republik Indonesia Nomor 16 Tahun 2021 tentang Penetapan Nilai dan Kelas Jabatan di Sekretariat Jenderal Dewan Perwakilan Rakyat Republik Indonesia sebagaimana telah diubah dengan Peraturan Sekretaris Jenderal Nomor 3 Tahun 2022 tentang Perubahan atas Peraturan Sekretaris Jenderal Dewan Perwakilan Rakyat Republik Indonesia Nomor 16 Tahun 2021 tentang Penetapan Nilai dan Kelas Jabatan di Sekretariat Jenderal Dewan Perwakilan Rakyat Republik Indonesia menjadi sebagaimana tercantum dalam Peraturan Sekretaris Jenderal Dewan Perwakilan Rakyat ini.

Pasal 2

Peraturan Sekretaris Jenderal Dewan Perwakilan Rakyat Republik Indonesia ini mulai berlaku pada tanggal ditetapkan.

Ditetapkan di Jakarta,
pada tanggal 4 Agustus 2022

SEKRETARIS JENDERAL,

ttd.

INDRA ISKANDAR

Salinan sesuai dengan aslinya

**SEKRETARIAT JENDERAL DEWAN PERWAKILAN RAKYAT
REPUBLIK INDONESIA**

Kepala Biro Hukum dan Pengaduan Masyarakat

ttd.

Arini Wijayanti, S.H., M.H.

LAMPIRAN I

PERATURAN SEKRETARIS JENDERAL DEWAN PERWAKILAN RAKYAT REPUBLIK INDONESIA NOMOR 12 TAHUN 2022 TENTANG PERUBAHAN KEDUA ATAS PERATURAN SEKRETARIS JENDERAL DEWAN PERWAKILAN RAKYAT REPUBLIK INDONESIA NOMOR 16 Tahun 2021 TENTANG PENETAPAN NILAI DAN KELAS JABATAN DI SEKRETARIAT JENDERAL DEWAN PERWAKILAN RAKYAT REPUBLIK INDONESIA

1. NILAI DAN KELAS JABATAN PIMPINAN TINGGI MADYA, JABATAN PIMPINAN TINGGI PRATAMA, JABATAN ADMINISTRATOR, DAN JABATAN PENGAWAS DI SEKRETARIAT JENDERAL DEWAN PERWAKILAN RAKYAT REPUBLIK INDONESIA

NO	NAMA JABATAN	KELAS JABATAN	NILAI JABATAN	FAKTOR 1 RUANG LINGKUP + DAMPAK (1-5)		FAKTOR 2 PENGATURAN ORGANISASI (1-3)		FAKTOR 3 WEWENANG PENYELIAAN & MANAJERIAL (1-3)		FAKTOR 4 HUBUNGAN PERSONAL				FAKTOR 5 KESULITAN PENGARAHAN PEKERJAAN (1-8)	FAKTOR 6 KONDISI LAIN (1-6)		
				SIFAT HUB. (1-4)	TUJUAN HUB. (1-4)	SIFAT HUB. (1-4)	TUJUAN HUB. (1-4)	SIFAT HUB. (1-4)	TUJUAN HUB. (1-4)	SIFAT HUB. (1-4)	TUJUAN HUB. (1-4)						
1	2	3	4	5		6		7		8		9		10		11	
1	Sekretaris Jenderal	17 (N-G)	4.730	5	900	3	350	3	900	4	100	4	125	8	1.030	6	1.325
2	Deputi Bidang Persidangan	17	4.105	5	900	3	350	3	900	4	100	4	125	4	505	5	1.225
3	Kepala Biro Persidangan I	15	3.290	4	775	2	250	2	775	3	75	3	100	3	340	3	975
4	Kepala Bagian Sekretariat Komisi I	13	2.455	2	350	1	100	2	775	3	75	2	75	4	505	2	575
5	Kepala Subbagian Rapat Sekretariat Komisi I	10	1.630	2	350	1	100	1	450	2	50	1	30	3	340	1	310
6	Kepala Subbagian Tata Usaha Sekretariat Komisi I	10	1.630	2	350	1	100	1	450	2	50	1	30	3	340	1	310
7	Kepala Bagian Sekretariat Komisi II	13	2.455	2	350	1	100	2	775	3	75	2	75	4	505	2	575
8	Kepala Subbagian Rapat Sekretariat Komisi II	10	1.630	2	350	1	100	1	450	2	50	1	30	3	340	1	310
9	Kepala Subbagian Tata Usaha Sekretariat Komisi II	10	1.630	2	350	1	100	1	450	2	50	1	30	3	340	1	310
10	Kepala Bagian Sekretariat Komisi III	13	2.455	2	350	1	100	2	775	3	75	2	75	4	505	2	575
11	Kepala Subbagian Rapat Sekretariat Komisi III	10	1.630	2	350	1	100	1	450	2	50	1	30	3	340	1	310

NO	NAMA JABATAN	KELAS JABATAN	NILAI JABATAN	FAKTOR 1 RUANG LINGKUP + DAMPAK (1-5)		FAKTOR 2 PENGATURAN ORGANISASI (1-3)		FAKTOR 3 WEWENANG PENYELIAAN & MANAJERIAL (1-3)		FAKTOR 4 HUBUNGAN PERSONAL				FAKTOR 5 KESULITAN PENGARAHAN PEKERJAAN (1-8)		FAKTOR 6 KONDISI LAIN (1-6)	
										SIFAT HUB. (1-4)		TUJUAN HUB. (1-4)					
1	2	3	4	5		6		7		8		9		10		11	
12	Kepala Subbagian Tata Usaha Sekretariat Komisi III	10	1.630	2	350	1	100	1	450	2	50	1	30	3	340	1	310
13	Kepala Bagian Sekretariat Komisi IV	13	2.455	2	350	1	100	2	775	3	75	2	75	4	505	2	575
14	Kepala Subbagian Rapat Sekretariat Komisi IV	10	1.630	2	350	1	100	1	450	2	50	1	30	3	340	1	310
15	Kepala Subbagian Tata Usaha Sekretariat Komisi IV	10	1.630	2	350	1	100	1	450	2	50	1	30	3	340	1	310
16	Kepala Bagian Sekretariat Komisi V	13	2.455	2	350	1	100	2	775	3	75	2	75	4	505	2	575
17	Kepala Subbagian Rapat Sekretariat Komisi V	10	1.630	2	350	1	100	1	450	2	50	1	30	3	340	1	310
18	Kepala Subbagian Tata Usaha Sekretariat Komisi V	10	1.630	2	350	1	100	1	450	2	50	1	30	3	340	1	310
19	Kepala Bagian Sekretariat Komisi VI	13	2.455	2	350	1	100	2	775	3	75	2	75	4	505	2	575
20	Kepala Subbagian Rapat Sekretariat Komisi VI	10	1.630	2	350	1	100	1	450	2	50	1	30	3	340	1	310
21	Kepala Subbagian Tata Usaha Sekretariat Komisi VI	10	1.630	2	350	1	100	1	450	2	50	1	30	3	340	1	310
22	Kepala Bagian Sekretariat Komisi VII	13	2.455	2	350	1	100	2	775	3	75	2	75	4	505	2	575
23	Kepala Subbagian Rapat Sekretariat Komisi VII	10	1.630	2	350	1	100	1	450	2	50	1	30	3	340	1	310
24	Kepala Subbagian Tata Usaha Sekretariat Komisi VII	10	1.630	2	350	1	100	1	450	2	50	1	30	3	340	1	310
25	Kepala Bagian Sekretariat Komisi VIII	13	2.455	2	350	1	100	2	775	3	75	2	75	4	505	2	575
26	Kepala Subbagian Rapat Sekretariat Komisi VIII	10	1.630	2	350	1	100	1	450	2	50	1	30	3	340	1	310
27	Kepala Subbagian Tata Usaha Sekretariat Komisi VIII	10	1.630	2	350	1	100	1	450	2	50	1	30	3	340	1	310
28	Kepala Bagian Sekretariat Komisi IX	13	2.455	2	350	1	100	2	775	3	75	2	75	4	505	2	575

NO	NAMA JABATAN	KELAS JABATAN	NILAI JABATAN	FAKTOR 1 RUANG LINGKUP + DAMPAK (1-5)		FAKTOR 2 PENGATURAN ORGANISASI (1-3)		FAKTOR 3 WEWENANG PENYELIAAN & MANAJERIAL (1-3)		FAKTOR 4 HUBUNGAN PERSONAL				FAKTOR 5 KESULITAN PENGARAHAN PEKERJAAN (1-8)		FAKTOR 6 KONDISI LAIN (1-6)	
				SIFAT HUB. (1-4)	TUJUAN HUB. (1-4)	SIFAT HUB. (1-4)	TUJUAN HUB. (1-4)	SIFAT HUB. (1-4)	TUJUAN HUB. (1-4)	SIFAT HUB. (1-4)	TUJUAN HUB. (1-4)	SIFAT HUB. (1-4)	TUJUAN HUB. (1-4)				
1	2	3	4	5		6		7		8		9		10		11	
29	Kepala Subbagian Rapat Sekretariat Komisi IX	10	1.630	2	350	1	100	1	450	2	50	1	30	3	340	1	310
30	Kepala Subbagian Tata Usaha Sekretariat Komisi IX	10	1.630	2	350	1	100	1	450	2	50	1	30	3	340	1	310
31	Kepala Bagian Sekretariat Komisi X	13	2.455	2	350	1	100	2	775	3	75	2	75	4	505	2	575
32	Kepala Subbagian Rapat Sekretariat Komisi X	10	1.630	2	350	1	100	1	450	2	50	1	30	3	340	1	310
33	Kepala Subbagian Tata Usaha Sekretariat Komisi X	10	1.630	2	350	1	100	1	450	2	50	1	30	3	340	1	310
34	Kepala Bagian Sekretariat Komisi XI	13	2.455	2	350	1	100	2	775	3	75	2	75	4	505	2	575
35	Kepala Subbagian Rapat Sekretariat Komisi XI	10	1.630	2	350	1	100	1	450	2	50	1	30	3	340	1	310
36	Kepala Subbagian Tata Usaha Sekretariat Komisi XI	10	1.630	2	350	1	100	1	450	2	50	1	30	3	340	1	310
37	Kepala Bagian Persidangan Paripurna	13	2.455	2	350	1	100	2	775	3	75	2	75	4	505	2	575
38	Kepala Subbagian Rapat Persidangan Paripurna	10	1.630	2	350	1	100	1	450	2	50	1	30	3	340	1	310
39	Kepala Subbagian Tata Usaha Persidangan Paripurna	10	1.630	2	350	1	100	1	450	2	50	1	30	3	340	1	310
40	Kepala Bagian Risalah	13	2.455	2	350	1	100	2	775	3	75	2	75	4	505	2	575
41	Kepala Subbagian Pelayanan Risalah	10	1.630	2	350	1	100	1	450	2	50	1	30	3	340	1	310
42	Kepala Subbagian Tata Usaha Risalah	10	1.630	2	350	1	100	1	450	2	50	1	30	3	340	1	310
43	Kepala Biro Persidangan II	15	3.290	4	775	2	250	2	775	3	75	3	100	3	340	3	975
44	Kepala Bagian Sekretariat Badan Legislasi	13	2.455	2	350	1	100	2	775	3	75	2	75	4	505	2	575
45	Kepala Subbagian Rapat Sekretariat Badan Legislasi	10	1.630	2	350	1	100	1	450	2	50	1	30	3	340	1	310

NO	NAMA JABATAN	KELAS JABATAN	NILAI JABATAN	FAKTOR 1 RUANG LINGKUP + DAMPAK (1-5)		FAKTOR 2 PENGATURAN ORGANISASI (1-3)		FAKTOR 3 WEWENANG PENYELIAAN & MANAJERIAL (1-3)		FAKTOR 4 HUBUNGAN PERSONAL				FAKTOR 5 KESULITAN PENGARAHAN PEKERJAAN (1-8)		FAKTOR 6 KONDISI LAIN (1-6)	
										SIFAT HUB. (1-4)		TUJUAN HUB. (1-4)					
1	2	3	4	5		6		7		8		9		10		11	
46	Kepala Subbagian Tata Usaha Sekretariat Badan Legislati	10	1.630	2	350	1	100	1	450	2	50	1	30	3	340	1	310
47	Kepala Bagian Sekretariat Badan Anggaran	13	2.455	2	350	1	100	2	775	3	75	2	75	4	505	2	575
48	Kepala Subbagian Rapat Sekretariat Badan Anggaran	10	1.630	2	350	1	100	1	450	2	50	1	30	3	340	1	310
49	Kepala Subbagian Tata Usaha Sekretariat Badan Anggaran	10	1.630	2	350	1	100	1	450	2	50	1	30	3	340	1	310
50	Kepala Bagian Sekretariat Badan Akuntabilitas Keuangan Negara	13	2.455	2	350	1	100	2	775	3	75	2	75	4	505	2	575
51	Kepala Subbagian Rapat Sekretariat Badan Akuntabilitas Keuangan Negara	10	1.630	2	350	1	100	1	450	2	50	1	30	3	340	1	310
52	Kepala Subbagian Tata Usaha Sekretariat Badan Badan Akuntabilitas Keuangan Negara	10	1.630	2	350	1	100	1	450	2	50	1	30	3	340	1	310
53	Kepala Bagian Sekretariat Mahkamah Kehormatan Dewan	13	2.455	2	350	1	100	2	775	3	75	2	75	4	505	2	575
54	Kepala Subbagian Rapat Sekretariat Mahkamah Kehormatan Dewan	10	1.630	2	350	1	100	1	450	2	50	1	30	3	340	1	310
55	Kepala Subbagian Tata Usaha Sekretariat Mahkamah Kehormatan Dewan	10	1.630	2	350	1	100	1	450	2	50	1	30	3	340	1	310
56	Kepala Subbagian Administrasi Perkara Sekretariat Mahkamah Kehormatan Dewan	10	1.630	2	350	1	100	1	450	2	50	1	30	3	340	1	310
57	Kepala Bagian Sekretariat Badan Urusan Rumah Tangga	13	2.455	2	350	1	100	2	775	3	75	2	75	4	505	2	575
58	Kepala Subbagian Rapat Sekretariat Badan Urusan Rumah Tangga	10	1.630	2	350	1	100	1	450	2	50	1	30	3	340	1	310
59	Kepala Subbagian Tata Usaha Sekretariat Badan Urusan Rumah Tangga	10	1.630	2	350	1	100	1	450	2	50	1	30	3	340	1	310
60	Kepala Bagian Sekretariat Panitia Khusus	13	2.455	2	350	1	100	2	775	3	75	2	75	4	505	2	575
61	Kepala Subbagian Rapat Sekretariat Panitia Khusus	10	1.630	2	350	1	100	1	450	2	50	1	30	3	340	1	310
62	Kepala Subbagian Tata Usaha Sekretariat Panitia Khusus	10	1.630	2	350	1	100	1	450	2	50	1	30	3	340	1	310

NO	NAMA JABATAN	KELAS JABATAN	NILAI JABATAN	FAKTOR 1 RUANG LINGKUP + DAMPAK (1-5)		FAKTOR 2 PENGATURAN ORGANISASI (1-3)		FAKTOR 3 WEWENANG PENYELIAAN & MANAJERIAL (1-3)		FAKTOR 4 HUBUNGAN PERSONAL				FAKTOR 5 KESULITAN PENGARAHAN PEKERJAAN (1-8)		FAKTOR 6 KONDISI LAIN (1-6)	
										SIFAT HUB. (1-4)		TUJUAN HUB. (1-4)					
1	2	3	4	5		6		7		8		9		10		11	
63	Kepala Biro Kesekretariatan Pimpinan	15	3.290	4	775	2	250	2	775	3	75	3	100	3	340	3	975
64	Kepala Bagian Sekretariat Ketua	13	2.455	2	350	1	100	2	775	3	75	2	75	4	505	2	575
65	Kepala Subbagian Kerumahtangaan Sekretariat Ketua	10	1.630	2	350	1	100	1	450	2	50	1	30	3	340	1	310
66	Kepala Subbagian Tata Usaha Sekretariat Ketua	10	1.630	2	350	1	100	1	450	2	50	1	30	3	340	1	310
67	Kepala Bagian Sekretariat Wakil Ketua Bidang Politik dan Keamanan	13	2.455	2	350	1	100	2	775	3	75	2	75	4	505	2	575
68	Kepala Subbagian Kerumahtangaan Sekretariat Wakil Ketua Bidang Politik dan Keamanan	10	1.630	2	350	1	100	1	450	2	50	1	30	3	340	1	310
69	Kepala Subbagian Tata Usaha Sekretariat Wakil Ketua Bidang Politik dan Keamanan	10	1.630	2	350	1	100	1	450	2	50	1	30	3	340	1	310
70	Kepala Bagian Sekretariat Wakil Ketua Bidang Industri dan Pembangunan	13	2.455	2	350	1	100	2	775	3	75	2	75	4	505	2	575
71	Kepala Subbagian Kerumahtangaan Sekretariat Wakil Ketua Bidang Industri dan Pembangunan	10	1.630	2	350	1	100	1	450	2	50	1	30	3	340	1	310
72	Kepala Subbagian Tata Usaha Sekretariat Wakil Ketua Bidang Industri dan Pembangunan	10	1.630	2	350	1	100	1	450	2	50	1	30	3	340	1	310
73	Kepala Bagian Sekretariat Wakil Ketua Bidang Ekonomi dan Keuangan	13	2.455	2	350	1	100	2	775	3	75	2	75	4	505	2	575
74	Kepala Subbagian Kerumahtangaan Sekretariat Wakil Ketua Bidang Ekonomi dan Keuangan	10	1.630	2	350	1	100	1	450	2	50	1	30	3	340	1	310
75	Kepala Subbagian Tata Usaha Sekretariat Wakil Ketua Bidang Ekonomi dan Keuangan	10	1.630	2	350	1	100	1	450	2	50	1	30	3	340	1	310

NO	NAMA JABATAN	KELAS JABATAN	NILAI JABATAN	FAKTOR 1 RUANG LINGKUP + DAMPAK (1-5)		FAKTOR 2 PENGATURAN ORGANISASI (1-3)		FAKTOR 3 WEWENANG PENYELIAAN & MANAJERIAL (1-3)		FAKTOR 4 HUBUNGAN PERSONAL				FAKTOR 5 KESULITAN PENGARAHAN PEKERJAAN (1-8)		FAKTOR 6 KONDISI LAIN (1-6)	
				SIFAT HUB. (1-4)	TUJUAN HUB. (1-4)	SIFAT HUB. (1-4)	TUJUAN HUB. (1-4)	SIFAT HUB. (1-4)	TUJUAN HUB. (1-4)	SIFAT HUB. (1-4)	TUJUAN HUB. (1-4)	SIFAT HUB. (1-4)	TUJUAN HUB. (1-4)	SIFAT HUB. (1-4)	TUJUAN HUB. (1-4)		
1	2	3	4	5	6	7	8	9	10	11	12	13	14	15	16	17	18
76	Kepala Bagian Sekretariat Wakil Ketua Bidang Kesejahteraan Rakyat	13	2.455	2	350	1	100	2	775	3	75	2	75	4	505	2	575
77	Kepala Subbagian Kerumahtangaan Sekretariat Wakil Ketua Bidang Kesejahteraan Rakyat	10	1.630	2	350	1	100	1	450	2	50	1	30	3	340	1	310
78	Kepala Subbagian Tata Usaha Sekretariat Wakil Ketua Bidang Kesejahteraan Rakyat	10	1.630	2	350	1	100	1	450	2	50	1	30	3	340	1	310
79	Kepala Bagian Sekretariat Badan Musyawarah	13	2.455	2	350	1	100	2	775	3	75	2	75	4	505	2	575
80	Kepala Subbagian Rapat Sekretariat Badan Musyawarah	10	1.630	2	350	1	100	1	450	2	50	1	30	3	340	1	310
81	Kepala Subbagian Tata Usaha Sekretariat Badan Musyawarah	10	1.630	2	350	1	100	1	450	2	50	1	30	3	340	1	310
82	Kepala Bagian Sekretariat Musyawarah Pimpinan	13	2.455	2	350	1	100	2	775	3	75	2	75	4	505	2	575
83	Kepala Subbagian Rapat Sekretariat Musyawarah Pimpinan	10	1.630	2	350	1	100	1	450	2	50	1	30	3	340	1	310
84	Kepala Subbagian Tata Usaha Sekretariat Musyawarah Pimpinan	10	1.630	2	350	1	100	1	450	2	50	1	30	3	340	1	310
85	Kepala Bagian Tata Usaha Pimpinan Sekretariat Jenderal	13	2.455	2	350	1	100	2	775	3	75	2	75	4	505	2	575
86	Kepala Subbagian Tata Usaha Sekretaris Jenderal	10	1.630	2	350	1	100	1	450	2	50	1	30	3	340	1	310
87	Kepala Subbagian Tata Usaha Deputi Bidang Persidangan	10	1.630	2	350	1	100	1	450	2	50	1	30	3	340	1	310
88	Kepala Subbagian Tata Usaha Deputi Bidang Administrasi	10	1.630	2	350	1	100	1	450	2	50	1	30	3	340	1	310
89	Kepala Subbagian Persuratan	10	1.630	2	350	1	100	1	450	2	50	1	30	3	340	1	310
90	Kepala Bagian Keanggotaan dan Kesekretariatan Fraksi	13	2.455	2	350	1	100	2	775	3	75	2	75	4	505	2	575
91	Kepala Subbagian Administrasi Keanggotaan	10	1.630	2	350	1	100	1	450	2	50	1	30	3	340	1	310
92	Kepala Subbagian Kesekretariatan Fraksi	10	1.630	2	350	1	100	1	450	2	50	1	30	3	340	1	310

NO	NAMA JABATAN	KELAS JABATAN	NILAI JABATAN	FAKTOR 1 RUANG LINGKUP + DAMPAK (1-5)		FAKTOR 2 PENGATURAN ORGANISASI (1-3)		FAKTOR 3 WEWENANG PENYELIAAN & MANAJERIAL (1-3)		FAKTOR 4 HUBUNGAN PERSONAL				FAKTOR 5 KESULITAN PENGARAHAN PEKERJAAN (1-8)		FAKTOR 6 KONDISI LAIN (1-6)	
										SIFAT HUB. (1-4)		TUJUAN HUB. (1-4)					
1	2	3	4	5		6		7		8		9		10		11	
93	Kepala Biro Kerja Sama Antar Parlemen dan Organisasi Internasional	15	3.290	4	775	2	250	2	775	3	75	3	100	3	340	3	975
94	Kepala Bagian Sekretariat Kerja Sama Organisasi Internasional	13	2.455	2	350	1	100	2	775	3	75	2	75	4	505	2	575
95	Kepala Subbagian Rapat Sekretariat Kerja Sama Organisasi Internasional	10	1.630	2	350	1	100	1	450	2	50	1	30	3	340	1	310
96	Kepala Subbagian Tata Usaha Kerja Sama Organisasi Internasional	10	1.630	2	350	1	100	1	450	2	50	1	30	3	340	1	310
97	Kepala Bagian Sekretariat Kerja Sama Organisasi Regional	13	2.455	2	350	1	100	2	775	3	75	2	75	4	505	2	575
98	Kepala Subbagian Rapat Sekretariat Kerja Sama Organisasi Regional	10	1.630	2	350	1	100	1	450	2	50	1	30	3	340	1	310
99	Kepala Subbagian Tata Usaha Kerja Sama Organisasi Regional	10	1.630	2	350	1	100	1	450	2	50	1	30	3	340	1	310
100	Kepala Bagian Sekretariat Kerja Sama Bilateral dan Administrasi Kegiatan Luar Negeri Anggota	13	2.455	2	350	1	100	2	775	3	75	2	75	4	505	2	575
101	Kepala Subbagian Rapat Sekretariat Kerja Sama Bilateral dan Administrasi Kegiatan Luar Negeri Anggota	10	1.630	2	350	1	100	1	450	2	50	1	30	3	340	1	310
102	Kepala Subbagian Tata Usaha Kerja Sama Bilateral dan Administrasi Kegiatan Luar Negeri Anggota	10	1.630	2	350	1	100	1	450	2	50	1	30	3	340	1	310
103	Kepala Bagian Alih Bahasa	13	2.455	2	350	1	100	2	775	3	75	2	75	4	505	2	575
104	Kepala Subbagian Pelayanan Alih Bahasa	10	1.630	2	350	1	100	1	450	2	50	1	30	3	340	1	310
105	Kepala Subbagian Tata Usaha Alih Bahasa	10	1.630	2	350	1	100	1	450	2	50	1	30	3	340	1	310
106	Kepala Biro Pemberitaan Parlemen	15	3.290	4	775	2	250	2	775	3	75	3	100	3	340	3	975
107	Kepala Bagian Media Cetak dan Media Sosial	13	2.455	2	350	1	100	2	775	3	75	2	75	4	505	2	575
108	Kepala Subbagian Media Cetak dan Website	10	1.630	2	350	1	100	1	450	2	50	1	30	3	340	1	310
109	Kepala Subbagian Media Sosial	10	1.630	2	350	1	100	1	450	2	50	1	30	3	340	1	310

NO	NAMA JABATAN	KELAS JABATAN	NILAI JABATAN	FAKTOR 1 RUANG LINGKUP + DAMPAK (1-5)		FAKTOR 2 PENGATURAN ORGANISASI (1-3)		FAKTOR 3 WEWENANG PENYELIAAN & MANAJERIAL (1-3)		FAKTOR 4 HUBUNGAN PERSONAL				FAKTOR 5 KESULITAN PENGARAHAN PEKERJAAN (1-8)		FAKTOR 6 KONDISI LAIN (1-6)	
				SIFAT HUB. (1-4)	TUJUAN HUB. (1-4)	SIFAT HUB. (1-4)	TUJUAN HUB. (1-4)	SIFAT HUB. (1-4)	TUJUAN HUB. (1-4)	SIFAT HUB. (1-4)	TUJUAN HUB. (1-4)	SIFAT HUB. (1-4)	TUJUAN HUB. (1-4)				
1	2	3	4	5		6		7		8		9		10		11	
110	Kepala Subbagian Analisis Media	10	1.630	2	350	1	100	1	450	2	50	1	30	3	340	1	310
111	Kepala Bagian Televisi dan Radio Parlemen	13	2.455	2	350	1	100	2	775	3	75	2	75	4	505	2	575
112	Kepala Subbagian Program dan Produk Televisi	10	1.630	2	350	1	100	1	450	2	50	1	30	3	340	1	310
113	Kepala Subbagian Teknik Televisi	10	1.630	2	350	1	100	1	450	2	50	1	30	3	340	1	310
114	Kepala Subbagian Radio	10	1.630	2	350	1	100	1	450	2	50	1	30	3	340	1	310
115	Kepala Bagian Penerbitan	13	2.455	2	350	1	100	2	775	3	75	2	75	4	505	2	575
116	Kepala Subbagian Produksi	10	1.630	2	350	1	100	1	450	2	50	1	30	3	340	1	310
117	Kepala Subbagian Distribusi	10	1.630	2	350	1	100	1	450	2	50	1	30	3	340	1	310
118	Kepala Biro Protokol dan Hubungan Masyarakat	15	3.290	4	775	2	250	2	775	3	75	3	100	3	340	3	975
119	Kepala Bagian Protokol	13	2.455	2	350	1	100	2	775	3	75	2	75	4	505	2	575
120	Kepala Subbagian Acara Pimpinan DPR RI dan Sekretariat Jenderal	10	1.630	2	350	1	100	1	450	2	50	1	30	3	340	1	310
121	Kepala Subbagian Acara Alat Kelengkapan Dewan	10	1.630	2	350	1	100	1	450	2	50	1	30	3	340	1	310
122	Kepala Subbagian Penyelenggaraan Upacara DPR RI dan Sekretariat Jenderal	10	1.630	2	350	1	100	1	450	2	50	1	30	3	340	1	310
123	Kepala Bagian Hubungan Masyarakat dan Pengelolaan Museum	13	2.455	2	350	1	100	2	775	3	75	2	75	4	505	2	575
124	Kepala Subbagian Informasi Publik dan Kunjungan Masyarakat	10	1.630	2	350	1	100	1	450	2	50	1	30	3	340	1	310
125	Kepala Subbagian Promosi, Diseminasi, dan Edukasi Publik	10	1.630	2	350	1	100	1	450	2	50	1	30	3	340	1	310
126	Kepala Subbagian Pengelolaan Museum	10	1.630	2	350	1	100	1	450	2	50	1	30	3	340	1	310

NO	NAMA JABATAN	KELAS JABATAN	NILAI JABATAN	FAKTOR 1 RUANG LINGKUP + DAMPAK (1-5)		FAKTOR 2 PENGATURAN ORGANISASI (1-3)		FAKTOR 3 WEWENANG PENYELIAAN & MANAJERIAL (1-3)		FAKTOR 4 HUBUNGAN PERSONAL				FAKTOR 5 KESULITAN PENGARAHAN PEKERJAAN (1-8)		FAKTOR 6 KONDISI LAIN (1-6)	
										SIFAT HUB. (1-4)		TUJUAN HUB. (1-4)					
1	2	3	4	5		6		7		8		9		10		11	
127	Kepala Bagian Arsip	13	2.455	2	350	1	100	2	775	3	75	2	75	4	505	2	575
128	Kepala Bagian Perpustakaan	13	2.455	2	350	1	100	2	775	3	75	2	75	4	505	2	575
129	Deputi Bidang Administrasi	17	4.105	5	900	3	350	3	900	4	100	4	125	4	505	5	1.225
130	Kepala Biro Hukum dan Pengaduan Masyarakat	15	3.290	4	775	2	250	2	775	3	75	3	100	3	340	3	975
131	Kepala Bagian Pembentukan Produk Hukum	13	2.455	2	350	1	100	2	775	3	75	2	75	4	505	2	575
132	Kepala Subbagian Perumusan Produk Hukum	10	1.630	2	350	1	100	1	450	2	50	1	30	3	340	1	310
133	Kepala Subbagian Evaluasi Produk Hukum	10	1.630	2	350	1	100	1	450	2	50	1	30	3	340	1	310
134	Kepala Bagian Pertimbangan dan Dokumentasi Informasi Hukum	13	2.455	2	350	1	100	2	775	3	75	2	75	4	505	2	575
135	Kepala Subbagian Pertimbangan dan Advokasi Hukum	10	1.630	2	350	1	100	1	450	2	50	1	30	3	340	1	310
136	Kepala Subbagian Dokumentasi dan Informasi Hukum	10	1.630	2	350	1	100	1	450	2	50	1	30	3	340	1	310
137	Kepala Bagian Pengaduan Masyarakat	13	2.455	2	350	1	100	2	775	3	75	2	75	4	505	2	575
138	Kepala Subbagian Analisis Pengaduan Masyarakat I	10	1.630	2	350	1	100	1	450	2	50	1	30	3	340	1	310
139	Kepala Subbagian Analisis Pengaduan Masyarakat II	10	1.630	2	350	1	100	1	450	2	50	1	30	3	340	1	310
140	Kepala Biro Sumber Daya Manusia Aparatur	15	3.290	4	775	2	250	2	775	3	75	3	100	3	340	3	975
141	Kepala Bagian Perencanaan dan Pola Karier ASN	13	2.455	2	350	1	100	2	775	3	75	2	75	4	505	2	575
142	Kepala Bagian Manajemen Kinerja dan Informasi ASN	13	2.455	2	350	1	100	2	775	3	75	2	75	4	505	2	575
143	Kepala Bagian Manajemen SDM Non ASN	13	2.455	2	350	1	100	2	775	3	75	2	75	4	505	2	575

NO	NAMA JABATAN	KELAS JABATAN	NILAI JABATAN	FAKTOR 1 RUANG LINGKUP + DAMPAK (1-5)		FAKTOR 2 PENGATURAN ORGANISASI (1-3)		FAKTOR 3 WEWENANG PENYELIAAN & MANAJERIAL (1-3)		FAKTOR 4 HUBUNGAN PERSONAL				FAKTOR 5 KESULITAN PENGARAHAN PEKERJAAN (1-8)		FAKTOR 6 KONDISI LAIN (1-6)	
										SIFAT HUB. (1-4)		TUJUAN HUB. (1-4)					
1	2	3	4	5		6		7		8		9		10		11	
144	Kepala Bagian Pembinaan Jabatan Fungsional	13	2.455	2	350	1	100	2	775	3	75	2	75	4	505	2	575
145	Kepala Biro Organisasi dan Perencanaan	15	3.290	4	775	2	250	2	775	3	75	3	100	3	340	3	975
146	Kepala Bagian Organisasi dan Tata Laksana	13	2.455	2	350	1	100	2	775	3	75	2	75	4	505	2	575
147	Kepala Subbagian Organisasi	10	1.630	2	350	1	100	1	450	2	50	1	30	3	340	1	310
148	Kepala Subbagian Penataan Jabatan	10	1.630	2	350	1	100	1	450	2	50	1	30	3	340	1	310
149	Kepala Subbagian Tata Laksana	10	1.630	2	350	1	100	1	450	2	50	1	30	3	340	1	310
150	Kepala Bagian Perencanaan	13	2.455	2	350	1	100	2	775	3	75	2	75	4	505	2	575
151	Kepala Subbagian Penyusunan Program dan Anggaran DPR	10	1.630	2	350	1	100	1	450	2	50	1	30	3	340	1	310
152	Kepala Subbagian Penyusunan Program dan Anggaran Sekretariat Jenderal	10	1.630	2	350	1	100	1	450	2	50	1	30	3	340	1	310
153	Kepala Subbagian Monitoring dan Evaluasi Program dan Anggaran	10	1.630	2	350	1	100	1	450	2	50	1	30	3	340	1	310
154	Kepala Bagian Pengelolaan Kinerja Organisasi dan Reformasi Birokrasi	13	2.455	2	350	1	100	2	775	3	75	2	75	4	505	2	575
155	Kepala Subbagian Pengelolaan Kinerja dan Manajemen Risiko	10	1.630	2	350	1	100	1	450	2	50	1	30	3	340	1	310
156	Kepala Subbagian Pelaksanaan Reformasi Birokrasi	10	1.630	2	350	1	100	1	450	2	50	1	30	3	340	1	310
157	Kepala Biro Keuangan	15	3.290	4	775	2	250	2	775	3	75	3	100	3	340	3	975
158	Kepala Bagian Administrasi Keuangan	13	2.455	2	350	1	100	2	775	3	75	2	75	4	505	2	575
159	Kepala Subbagian Kas dan Pembukuan	10	1.630	2	350	1	100	1	450	2	50	1	30	3	340	1	310
160	Kepala Subbagian Penggajian	10	1.630	2	350	1	100	1	450	2	50	1	30	3	340	1	310

NO	NAMA JABATAN	KELAS JABATAN	NILAI JABATAN	FAKTOR 1 RUANG LINGKUP + DAMPAK (1-5)		FAKTOR 2 PENGATURAN ORGANISASI (1-3)		FAKTOR 3 WEWENANG PENYELIAAN & MANAJERIAL (1-3)		FAKTOR 4 HUBUNGAN PERSONAL				FAKTOR 5 KESULITAN PENGARAHAN PEKERJAAN (1-8)		FAKTOR 6 KONDISI LAIN (1-6)	
										SIFAT HUB. (1-4)		TUJUAN HUB. (1-4)					
1	2	3	4	5		6		7		8		9		10		11	
161	Kepala Subbagian Pelaporan Keuangan	10	1.630	2	350	1	100	1	450	2	50	1	30	3	340	1	310
162	Kepala Bagian Administrasi Barang Milik Negara	13	2.455	2	350	1	100	2	775	3	75	2	75	4	505	2	575
163	Kepala Subbagian Penatausahaan BMN	10	1.630	2	350	1	100	1	450	2	50	1	30	3	340	1	310
164	Kepala Subbagian Pendistribusian dan Pemeliharaan BMN	10	1.630	2	350	1	100	1	450	2	50	1	30	3	340	1	310
165	Kepala Subbagian Pelaporan BMN	10	1.630	2	350	1	100	1	450	2	50	1	30	3	340	1	310
166	Kepala Bagian Perjalanan	13	2.455	2	350	1	100	2	775	3	75	2	75	4	505	2	575
167	Kepala Subbagian Perjalanan Dinas Dalam Negeri Dewan	10	1.630	2	350	1	100	1	450	2	50	1	30	3	340	1	310
168	Kepala Subbagian Perjalanan Dinas Dalam Negeri Sekretariat Jenderal	10	1.630	2	350	1	100	1	450	2	50	1	30	3	340	1	310
169	Kepala Subbagian Perjalanan Dinas Luar Negeri	10	1.630	2	350	1	100	1	450	2	50	1	30	3	340	1	310
170	Kepala Biro Pengelolaan Bangunan dan Wisma	15	3.290	4	775	2	250	2	775	3	75	3	100	3	340	3	975
171	Kepala Bagian Gedung dan Instalasi	13	2.455	2	350	1	100	2	775	3	75	2	75	4	505	2	575
172	Kepala Subbagian Gedung dan Taman	10	1.630	2	350	1	100	1	450	2	50	1	30	3	340	1	310
173	Kepala Subbagian Elcktrikal	10	1.630	2	350	1	100	1	450	2	50	1	30	3	340	1	310
174	Kepala Subbagian Mekanikal	10	1.630	2	350	1	100	1	450	2	50	1	30	3	340	1	310
175	Kepala Bagian Pengelolaan Rumah Jabatan	13	2.455	2	350	1	100	2	775	3	75	2	75	4	505	2	575
176	Kepala Subbagian Pengelolaan RJ Anggota Kalibata	10	1.630	2	350	1	100	1	450	2	50	1	30	3	340	1	310
177	Kepala Subbagian Pengelolaan RJ Pimpinan dan RJ Anggota Ulujami	10	1.630	2	350	1	100	1	450	2	50	1	30	3	340	1	310

NO	NAMA JABATAN	KELAS JABATAN	NILAI JABATAN	FAKTOR 1 RUANG LINGKUP + DAMPAK (1-5)		FAKTOR 2 PENGATURAN ORGANISASI (1-3)		FAKTOR 3 WEWENANG PENYELIAAN & MANAJERIAL (1-3)		FAKTOR 4 HUBUNGAN PERSONAL				FAKTOR 5 KESULITAN PENGARAHAN PEKERJAAN (1-8)		FAKTOR 6 KONDISI LAIN (1-6)	
										SIFAT HUB. (1-4)		TUJUAN HUB. (1-4)					
1	2	3	4	5		6		7		8		9		10		11	
178	Kepala Bagian Pengelolaan Wisma DPR	13	2.455	2	350	1	100	2	775	3	75	2	75	4	505	2	575
179	Kepala Subbagian Pelayanan Wisma	10	1.630	2	350	1	100	1	450	2	50	1	30	3	340	1	310
180	Kepala Subbagian Pemeliharaan Wisma	10	1.630	2	350	1	100	1	450	2	50	1	30	3	340	1	310
181	Kepala Biro Umum	15	3.290	4	775	2	250	2	775	3	75	3	100	3	340	3	975
182	Kepala Bagian Pengamanan Dalam	13	2.455	2	350	1	100	2	775	3	75	2	75	4	505	2	575
183	Kepala Subbagian Pengamanan Kompleks DPR RI	10	1.630	2	350	1	100	1	450	2	50	1	30	3	340	1	310
184	Kepala Subbagian Pengamanan Rumah Jabatan Pimpinan, Anggota, dan Wisma DPR	10	1.630	2	350	1	100	1	450	2	50	1	30	3	340	1	310
185	Kepala Subbagian Administrasi dan Logistik Pengamanan Dalam	10	1.630	2	350	1	100	1	450	2	50	1	30	3	340	1	310
186	Kepala Bagian Pengadaan Barang/Jasa	13	2.455	2	350	1	100	2	775	3	75	2	75	4	505	2	575
187	Kepala Subbagian Perencanaan dan Pengelolaan Sistem Informasi Barang/Jasa	10	1.630	2	350	1	100	1	450	2	50	1	30	3	340	1	310
188	Kepala Subbagian Pelaksanaan Pengadaan Barang/Jasa	10	1.630	2	350	1	100	1	450	2	50	1	30	3	340	1	310
189	Kepala Bagian Kendaraan	13	2.455	2	350	1	100	2	775	3	75	2	75	4	505	2	575
190	Kepala Subbagian Administrasi Layanan Kendaraan Dinas	10	1.630	2	350	1	100	1	450	2	50	1	30	3	340	1	310
191	Kepala Subbagian Pemeliharaan Kendaraan Dinas	10	1.630	2	350	1	100	1	450	2	50	1	30	3	340	1	310
192	Kepala Bagian Layanan Kesehatan	13	2.455	2	350	1	100	2	775	3	75	2	75	4	505	2	575
193	Kepala Subbagian Pelayanan Medik	10	1.630	2	350	1	100	1	450	2	50	1	30	3	340	1	310
194	Kepala Subbagian Tata Usaha Layanan Kesehatan	10	1.630	2	350	1	100	1	450	2	50	1	30	3	340	1	310

NO	NAMA JABATAN	KELAS JABATAN	NILAI JABATAN	FAKTOR 1 RUANG LINGKUP + DAMPAK (1-5)		FAKTOR 2 PENGATURAN ORGANISASI (1-3)		FAKTOR 3 WEWENANG PENYELIAAN & MANAJERIAL (1-3)		FAKTOR 4 HUBUNGAN PERSONAL				FAKTOR 5 KESULITAN PENGARAHAN PEKERJAAN (1-8)		FAKTOR 6 KONDISI LAIN (1-6)	
				SIFAT HUB. (1-4)	TUJUAN HUB. (1-4)	SIFAT HUB. (1-4)	TUJUAN HUB. (1-4)	SIFAT HUB. (1-4)	TUJUAN HUB. (1-4)	SIFAT HUB. (1-4)	TUJUAN HUB. (1-4)	SIFAT HUB. (1-4)	TUJUAN HUB. (1-4)				
1	2	3	4	5	6	7	8	9	10	11	12	13	14	15	16	17	18
195	Kepala Badan Keahlian	17	4.105	5	900	3	350	3	900	4	100	4	125	4	505	5	1.225
196	Kepala Pusat Perancangan Undang-Undang	15	3.290	4	775	2	250	2	775	3	75	3	100	3	340	3	975
197	Kepala Subbagian Tata Usaha Pusat Perancangan Undang-Undang	10	1.630	2	350	1	100	1	450	2	50	1	30	3	340	1	310
198	Kepala Pusat Kajian Anggaran	15	3.290	4	775	2	250	2	775	3	75	3	100	3	340	3	975
199	Kepala Subbagian Tata Usaha Pusat Kajian Anggaran	10	1.630	2	350	1	100	1	450	2	50	1	30	3	340	1	310
200	Kepala Pusat Kajian Akuntabilitas Keuangan Negara	15	3.290	4	775	2	250	2	775	3	75	3	100	3	340	3	975
201	Kepala Subbagian Tata Usaha Pusat Kajian Akuntabilitas Keuangan Negara	10	1.630	2	350	1	100	1	450	2	50	1	30	3	340	1	310
202	Kepala Pusat Penelitian	15	3.290	4	775	2	250	2	775	3	75	3	100	3	340	3	975
203	Kepala Subbagian Tata Usaha Pusat Penelitian	10	1.630	2	350	1	100	1	450	2	50	1	30	3	340	1	310
204	Kepala Pusat Pemantauan Pelaksanaan Undang-Undang	15	3.290	4	775	2	250	2	775	3	75	3	100	3	340	3	975
205	Kepala Subbagian Tata Usaha Pusat Pemantauan Pelaksanaan Undang-Undang	10	1.630	2	350	1	100	1	450	2	50	1	30	3	340	1	310
206	Kepala Bagian Administrasi Badan Keahlian	13	2.455	2	350	1	100	2	775	3	75	2	75	4	505	2	575
207	Kepala Subbagian Tata Usaha Badan Keahlian	10	1.630	2	350	1	100	1	450	2	50	1	30	3	340	1	310
208	Kepala Subbagian Evaluasi dan Pelaporan Badan Keahlian	10	1.630	2	350	1	100	1	450	2	50	1	30	3	340	1	310
209	Inspektur Utama	17	4.105	5	900	3	350	3	900	4	100	4	125	4	505	5	1.225
210	Inspektur I	15	3.290	4	775	2	250	2	775	3	75	3	100	3	340	3	975
211	Kepala Subbagian Tata Usaha Inspektorat I	10	1.630	2	350	1	100	1	450	2	50	1	30	3	340	1	310

NO	NAMA JABATAN	KELAS JABATAN	NILAI JABATAN	FAKTOR 1 RUANG LINGKUP + DAMPAK (1-5)		FAKTOR 2 PENGATURAN ORGANISASI (1-3)		FAKTOR 3 WEWENANG PENYELIAAN & MANAJERIAL (1-3)		FAKTOR 4 HUBUNGAN PERSONAL				FAKTOR 5 KESULITAN PENGARAHAN PEKERJAAN (1-8)		FAKTOR 6 KONDISI LAIN (1-6)	
										SIFAT HUB. (1-4)		TUJUAN HUB. (1-4)					
1	2	3	4	5		6		7		8		9		10		11	
212	Inspektur II	15	3.290	4	775	2	250	2	775	3	75	3	100	3	340	3	975
213	Kepala Subbagian Tata Usaha Inspektorat II	10	1.630	2	350	1	100	1	450	2	50	1	30	3	340	1	310
214	Kepala Bagian Administrasi Inspektorat Utama	13	2.455	2	350	1	100	2	775	3	75	2	75	4	505	2	575
215	Kepala Subbagian Tata Usaha Inspektorat Utama	10	1.630	2	350	1	100	1	450	2	50	1	30	3	340	1	310
216	Kepala Subbagian Tindak Lanjut dan Pelaporan Inspektorat Utama	10	1.630	2	350	1	100	1	450	2	50	1	30	3	340	1	310
217	Kepala Pusat Pendidikan dan Pelatihan	15	3.290	4	775	2	250	2	775	3	75	3	100	3	340	3	975
218	Kepala Bidang Pelatihan Struktural dan Fungsional	13	2.455	2	350	1	100	2	775	3	75	2	75	4	505	2	575
219	Kepala Bidang Pelatihan Teknis	13	2.455	2	350	1	100	2	775	3	75	2	75	4	505	2	575
220	Kepala Subbagian Tata Usaha Pusat Pendidikan dan Pelatihan	10	1.630	2	350	1	100	1	450	2	50	1	30	3	340	1	310
221	Kepala Pusat Teknologi Informasi	15	3.290	4	775	2	250	2	775	3	75	3	100	3	340	3	975
222	Kepala Bidang Tata Kelola Teknologi Informasi	13	2.630	3	550	1	100	2	775	2	50	2	75	4	505	2	575
223	Kepala Bidang Sistem Informasi dan Infrastruktur Teknologi Informasi	13	2.630	3	550	1	100	2	775	2	50	2	75	4	505	2	575
224	Kepala Subbagian Tata Usaha Pusat Teknologi Informasi	10	1.630	2	350	1	100	1	450	2	50	1	30	3	340	1	310

2. LAMPIRAN NILAI DAN KELAS JABATAN PELAKSANA DI SEKRETARIAT JENDERAL DPR RI

NO.	NAMA JABATAN	Kelas Jabatan	Nilai Jabatan	FAKTOR 1 PENGETAHUAN (1-9)		FAKTOR 2 PENGAWASAN (1-5)		FAKTOR 3 PEDOMAN (1-5)		FAKTOR 4 KOMPLEK SITAS (1-6)		FAKTOR 5 R.LINGKUP & PENGARUH (1-6)		FAKTOR 6 HUBUNGAN PRIBADI (1-4)		FAKTOR 7 TUJUAN HUBUNGAN (1-4)		FAKTOR 8 TUNTUTAN FISIK (1-3)		FAKTOR 9 LINGK. KERJA (1-3)	
				5	6	7	8	9	10	11	12	13									
1	Staf Khusus Pimpinan DPR	15	3.190	7	1.250	5	650	4	450	5	325	5	325	3	60	3	120	1	5	1	5
2	Analisis Barang Milik Negara	7	890	5	750	1	25	1	25	1	25	1	25	1	10	1	20	1	5	1	5
3	Analisis Data dan Informasi	7	890	5	750	1	25	1	25	1	25	1	25	1	10	1	20	1	5	1	5
4	Analisis Diklat	7	890	5	750	1	25	1	25	1	25	1	25	1	10	1	20	1	5	1	5
5	Analisis Jabatan	7	890	5	750	1	25	1	25	1	25	1	25	1	10	1	20	1	5	1	5
6	Analisis Hukum	7	890	5	750	1	25	1	25	1	25	1	25	1	10	1	20	1	5	1	5
7	Analisis Informasi	7	890	5	750	1	25	1	25	1	25	1	25	1	10	1	20	1	5	1	5
8	Analisis Infrastruktur	7	890	5	750	1	25	1	25	1	25	1	25	1	10	1	20	1	5	1	5
9	Analisis Keamanan	7	890	5	750	1	25	1	25	1	25	1	25	1	10	1	20	1	5	1	5
10	Analisis Kerjasama Luar Negeri	7	890	5	750	1	25	1	25	1	25	1	25	1	10	1	20	1	5	1	5
11	Analisis Keuangan	7	890	5	750	1	25	1	25	1	25	1	25	1	10	1	20	1	5	1	5
12	Analisis Kinerja	7	890	5	750	1	25	1	25	1	25	1	25	1	10	1	20	1	5	1	5
13	Analisis Konten Media Sosial	7	890	5	750	1	25	1	25	1	25	1	25	1	10	1	20	1	5	1	5
14	Analisis Laporan Keuangan	7	890	5	750	1	25	1	25	1	25	1	25	1	10	1	20	1	5	1	5
15	Analisis Manajemen Risiko	7	890	5	750	1	25	1	25	1	25	1	25	1	10	1	20	1	5	1	5
16	Analisis Organisasi	7	890	5	750	1	25	1	25	1	25	1	25	1	10	1	20	1	5	1	5
17	Analisis Pelaksanaan Anggaran	7	890	5	750	1	25	1	25	1	25	1	25	1	10	1	20	1	5	1	5

NO.	NAMA JABATAN	Kelas Jabatan	Nilai Jabatan	FAKTOR 1 PENGETAHUAN (1-9)		FAKTOR 2 PENGAWASAN (1-5)		FAKTOR 3 PEDOMAN (1-5)		FAKTOR 4 KOMPLEK SITAS (1-6)		FAKTOR 5 R.LINGKUP & PENGARUH (1-6)		FAKTOR 6 HUBUNGAN PRIBADI (1-4)		FAKTOR 7 TUJUAN HUBUNGAN (1-4)		FAKTOR 8 TUNTUTAN FISIK (1-3)		FAKTOR 9 LINGK. KERJA (1-3)	
				5	6	7	8	9	10	11	12	13									
18	Analisis Penerapan Aplikasi dan Konten	7	890	5	750	1	25	1	25	1	25	1	25	1	10	1	20	1	5	1	5
19	Analisis Pengaduan Masyarakat	7	890	5	750	1	25	1	25	1	25	1	25	1	10	1	20	1	5	1	5
20	Analisis Pengembangan Sumber Daya Manusia Aparatur	7	890	5	750	1	25	1	25	1	25	1	25	1	10	1	20	1	5	1	5
21	Analisis Perencanaan	7	890	5	750	1	25	1	25	1	25	1	25	1	10	1	20	1	5	1	5
22	Analisis Produksi dan Penerbitan	7	890	5	750	1	25	1	25	1	25	1	25	1	10	1	20	1	5	1	5
23	Analisis Protokol	7	890	5	750	1	25	1	25	1	25	1	25	1	10	1	20	1	5	1	5
24	Analisis Sistem Informasi Manajemen Penyiaran	7	890	5	750	1	25	1	25	1	25	1	25	1	10	1	20	1	5	1	5
25	Analisis Tata Laksana	7	890	5	750	1	25	1	25	1	25	1	25	1	10	1	20	1	5	1	5
26	Analisis Tata Usaha	7	890	5	750	1	25	1	25	1	25	1	25	1	10	1	20	1	5	1	5
27	Bendahara	7	890	5	750	1	25	1	25	1	25	1	25	1	10	1	20	1	5	1	5
28	Penata Acara	7	890	5	750	1	25	1	25	1	25	1	25	1	10	1	20	1	5	1	5
29	Penata Kendaraan Dinas	7	890	5	750	1	25	1	25	1	25	1	25	1	10	1	20	1	5	1	5
30	Pengawas Bangunan dan Gedung	7	890	5	750	1	25	1	25	1	25	1	25	1	10	1	20	1	5	1	5
31	Pengawas Teknis Keamanan	7	890	5	750	1	25	1	25	1	25	1	25	1	10	1	20	1	5	1	5
32	Pengelola Sistem Informasi Manajemen Penyiaran	7	890	5	750	1	25	1	25	1	25	1	25	1	10	1	20	1	5	1	5
33	Penyusun Administrasi Pegawai Legislatif	7	890	5	750	1	25	1	25	1	25	1	25	1	10	1	20	1	5	1	5

NO.	NAMA JABATAN	Kelas Jabatan	Nilai Jabatan	FAKTOR 1 PENGETAHUAN (1-9)		FAKTOR 2 PENGAWASAN (1-5)		FAKTOR 3 PEDOMAN (1-5)		FAKTOR 4 KOMPLEK SITAS (1-6)		FAKTOR 5 R.LINGKUP & PENGARUH (1-6)		FAKTOR 6 HUBUNGAN PRIBADI (1-4)		FAKTOR 7 TUJUAN HUBUNGAN (1-4)		FAKTOR 8 TUNTUTAN FISIK (1-3)		FAKTOR 9 LINGK. KERJA (1-3)	
				5	750	1	25	1	25	1	25	1	25	1	10	1	20	1	5	1	5
1	2	3	4	5	6	7	8	9	10	11	12	13									
34	Penyusun Bahan Anggota Dewan	7	890	5	750	1	25	1	25	1	25	1	25	1	10	1	20	1	5	1	5
35	Penyusun Bahan Kebijakan	7	890	5	750	1	25	1	25	1	25	1	25	1	10	1	20	1	5	1	5
36	Penyusun Kebutuhan Barang Inventaris	7	890	5	750	1	25	1	25	1	25	1	25	1	10	1	20	1	5	1	5
37	Penyusun Kesekretariatan Pimpinan Fraksi	7	890	5	750	1	25	1	25	1	25	1	25	1	10	1	20	1	5	1	5
38	Penyusun Kesekretariatan Fraksi	7	890	5	750	1	25	1	25	1	25	1	25	1	10	1	20	1	5	1	5
39	Penyusun Rencana Kebijakan	7	890	5	750	1	25	1	25	1	25	1	25	1	10	1	20	1	5	1	5
40	Penyusun Risalah	7	890	5	750	1	25	1	25	1	25	1	25	1	10	1	20	1	5	1	5
41	Redaktur	7	890	5	750	1	25	1	25	1	25	1	25	1	10	1	20	1	5	1	5
42	Asisten Pengarah Teknik Televisi	6	690	4	550	1	25	1	25	1	25	1	25	1	10	1	20	1	5	1	5
43	Jurnalis	6	690	4	550	1	25	1	25	1	25	1	25	1	10	1	20	1	5	1	5
44	Operator Komputer Grafis	6	690	4	550	1	25	1	25	1	25	1	25	1	10	1	20	1	5	1	5
45	Operator Radio	6	690	4	550	1	25	1	25	1	25	1	25	1	10	1	20	1	5	1	5
46	Penata Liputan	6	690	4	550	1	25	1	25	1	25	1	25	1	10	1	20	1	5	1	5
47	Penata Siaran	6	690	4	550	1	25	1	25	1	25	1	25	1	10	1	20	1	5	1	5
48	Pengelola Akuntabilitas	6	690	4	550	1	25	1	25	1	25	1	25	1	10	1	20	1	5	1	5
49	Pengelola Anggaran	6	690	4	550	1	25	1	25	1	25	1	25	1	10	1	20	1	5	1	5
50	Pengelola Bahan Administrasi Anggota	6	690	4	550	1	25	1	25	1	25	1	25	1	10	1	20	1	5	1	5

NO.	NAMA JABATAN	Kelas Jabatan	Nilai Jabatan	FAKTOR 1 PENGETAHUAN (1-9)		FAKTOR 2 PENGAWASAN (1-5)		FAKTOR 3 PEDOMAN (1-5)		FAKTOR 4 KOMPLEK SITAS (1-6)		FAKTOR 5 R.LINGKUP & PENGARUH (1-6)		FAKTOR 6 HUBUNGAN PRIBADI (1-4)		FAKTOR 7 TUJUAN HUBUNGAN (1-4)		FAKTOR 8 TUNTUTAN FISIK (1-3)		FAKTOR 9 LINGK. KERJA (1-3)	
				5	6	7	8	9	10	11	12	13									
51	Pengelola Bahan Perencanaan	6	690	4	550	1	25	1	25	1	25	1	25	1	10	1	20	1	5	1	5
52	Pengelola Barang Milik Negara	6	690	4	550	1	25	1	25	1	25	1	25	1	10	1	20	1	5	1	5
53	Pengelola Data	6	690	4	550	1	25	1	25	1	25	1	25	1	10	1	20	1	5	1	5
54	Pengelola Data Laporan dan Pengaduan	6	690	4	550	1	25	1	25	1	25	1	25	1	10	1	20	1	5	1	5
55	Pengelola Data Pencairan Dana	6	690	4	550	1	25	1	25	1	25	1	25	1	10	1	20	1	5	1	5
56	Pengelola Dokumen dan Informasi Hukum	6	690	4	550	1	25	1	25	1	25	1	25	1	10	1	20	1	5	1	5
57	Pengelola Kepegawaian	6	690	4	550	1	25	1	25	1	25	1	25	1	10	1	20	1	5	1	5
58	Pengelola Layanan Pengadaan Secara Elektronik	6	690	4	550	1	25	1	25	1	25	1	25	1	10	1	20	1	5	1	5
59	Pengelola Media Center dan Kemitraan Media	6	690	4	550	1	25	1	25	1	25	1	25	1	10	1	20	1	5	1	5
60	Pengelola Media Cetak	6	690	4	550	1	25	1	25	1	25	1	25	1	10	1	20	1	5	1	5
61	Pengelola Penyelenggaraan Media Elektronik	6	690	4	550	1	25	1	25	1	25	1	25	1	10	1	20	1	5	1	5
62	Pengelola Perjalanan Dinas	6	690	4	550	1	25	1	25	1	25	1	25	1	10	1	20	1	5	1	5
63	Pengelola Persidangan	6	690	4	550	1	25	1	25	1	25	1	25	1	10	1	20	1	5	1	5
64	Pengelola Sarana dan Prasarana Kantor	6	690	4	550	1	25	1	25	1	25	1	25	1	10	1	20	1	5	1	5
65	Pengelola Situs atau Web	6	690	4	550	1	25	1	25	1	25	1	25	1	10	1	20	1	5	1	5
66	Pengelola Surat	6	690	4	550	1	25	1	25	1	25	1	25	1	10	1	20	1	5	1	5

NO.	NAMA JABATAN	Kelas Jabatan	Nilai Jabatan	FAKTOR 1 PENGETAHUAN (1-9)		FAKTOR 2 PENGAWASAN (1-5)		FAKTOR 3 PEDOMAN (1-5)		FAKTOR 4 KOMPLEK SITAS (1-6)		FAKTOR 5 R LINGKUP & PENGARUH (1-6)		FAKTOR 6 HUBUNGAN PRIBADI (1-4)		FAKTOR 7 TUJUAN HUBUNGAN (1-4)		FAKTOR 8 TUNTUTAN FISIK (1-3)		FAKTOR 9 LINGK. KERJA (1-3)	
				5	6	7	8	9	10	11	12	13									
67	Pengelola TV dan Radio	6	690	4	550	1	25	1	25	1	25	1	25	1	10	1	20	1	5	1	5
68	Pengelola Unit Layanan Pengadaan	6	690	4	550	1	25	1	25	1	25	1	25	1	10	1	20	1	5	1	5
69	Pengelola Wisma	6	690	4	550	1	25	1	25	1	25	1	25	1	10	1	20	1	5	1	5
70	Pengendali Teknis Keamanan	6	690	5	750	1	25	1	25	1	25	1	25	1	10	1	20	1	5	1	5
71	Pengolah Data	6	690	4	550	1	25	1	25	1	25	1	25	1	10	1	20	1	5	1	5
72	Pengolah Data Kebijakan Klasifikasi Barang	6	690	4	550	1	25	1	25	1	25	1	25	1	10	1	20	1	5	1	5
73	Pengolah Data Kelembagaan	6	690	4	550	1	25	1	25	1	25	1	25	1	10	1	20	1	5	1	5
74	Pengolah Data Laporan Keuangan	6	690	4	550	1	25	1	25	1	25	1	25	1	10	1	20	1	5	1	5
75	Penyunting Rekaman Materi Penyensoran	6	690	4	550	1	25	1	25	1	25	1	25	1	10	1	20	1	5	1	5
76	Petugas Protokol	6	690	4	550	1	25	1	25	1	25	1	25	1	10	1	20	1	5	1	5
77	Pranata Acara	6	690	4	550	1	25	1	25	1	25	1	25	1	10	1	20	1	5	1	5
78	Pranata Diklat	6	690	4	550	1	25	1	25	1	25	1	25	1	10	1	20	1	5	1	5
79	Pranata Fotografi	6	690	4	550	1	25	1	25	1	25	1	25	1	10	1	20	1	5	1	5
80	Verifikator Keuangan	6	690	4	550	1	25	1	25	1	25	1	25	1	10	1	20	1	5	1	5
81	Komandan Petugas Keamanan	5	490	3	350	1	25	1	25	1	25	1	25	1	10	1	20	1	5	1	5
82	Montir Teknik	5	490	3	350	1	25	1	25	1	25	1	25	1	10	1	20	1	5	1	5
83	Pemelihara Peralatan	5	490	3	350	1	25	1	25	1	25	1	25	1	10	1	20	1	5	1	5

NO.	NAMA JABATAN	Kelas Jabatan	Nilai Jabatan	FAKTOR 1 PENGETAHUAN (1-9)		FAKTOR 2 PENGAWASAN (1-5)		FAKTOR 3 PEDOMAN (1-5)		FAKTOR 4 KOMPLEK SITAS (1-6)		FAKTOR 5 R-LINGKUP & PENGARUH (1-6)		FAKTOR 6 HUBUNGAN PRIBADI (1-4)		FAKTOR 7 TUJUAN HUBUNGAN (1-4)		FAKTOR 8 TUNTUTAN FISIK (1-3)		FAKTOR 9 LINGK. KERJA (1-3)	
1	2	3	4	5		6		7		8		9		10		11		12		13	
84	Pemelihara Sarana dan Prasarana	5	490	3	350	1	25	1	25	1	25	1	25	1	10	1	20	1	5	1	5
85	Pengadministrasi Hukum	5	490	3	350	1	25	1	25	1	25	1	25	1	10	1	20	1	5	1	5
86	Pengadministrasi Kepegawaian	5	490	3	350	1	25	1	25	1	25	1	25	1	10	1	20	1	5	1	5
87	Pengadministrasi Pengaduan Publik	5	490	3	350	1	25	1	25	1	25	1	25	1	10	1	20	1	5	1	5
88	Pengadministrasi Persuratan	5	490	3	350	1	25	1	25	1	25	1	25	1	10	1	20	1	5	1	5
89	Pengadministrasi Rapat	5	490	3	350	1	25	1	25	1	25	1	25	1	10	1	20	1	5	1	5
90	Pengadministrasi Umum	5	490	3	350	1	25	1	25	1	25	1	25	1	10	1	20	1	5	1	5
91	Pengemudi	5	340	3	350	1	25	1	25	1	25	1	25	1	10	1	20	1	5	1	5
92	Pengemudi VIP	5	490	3	350	1	25	1	25	1	25	1	25	1	10	1	20	1	5	1	5
93	Petugas Keamanan	5	490	3	350	1	25	1	25	1	25	1	25	1	10	1	20	1	5	1	5
94	Teknisi Jaringan Instalasi	5	490	3	350	1	25	1	25	1	25	1	25	1	10	1	20	1	5	1	5
95	Teknisi Sarana dan Prasarana	5	490	3	350	1	25	1	25	1	25	1	25	1	10	1	20	1	5	1	5

3. LAMPIRAN NILAI DAN KELAS JABATAN FUNGSIONAL DI SEKRETARIAT JENDERAL DPR RI

NO.	NAMA JABATAN	Kelas Jabatan	Nilai Jabatan	FAKTOR 1 PENGETAHUAN (1-9)		FAKTOR 2 PENGAWASAN (1-5)		FAKTOR 3 PEDOMAN (1-5)		FAKTOR 4 KOMPLEK SITAS (1-6)		FAKTOR 5 R.LINGKUP & PENGARUH (1-6)		FAKTOR 6 HUBUNGAN PRIBADI (1-4)		FAKTOR 7 TUJUAN HUBUNGAN (1-4)		FAKTOR 8 TUNTUTAN FISIK (1-3)		FAKTOR 9 LINGK. KERJA (1-3)	
				5	750	4	450	5	650	5	325	4	225	3	60	4	220	1	5	1	5
1	2	3	4	5	6	7	8	9	10	11	12	13									
1	Analisis Anggaran Pendapatan dan Belanja Negara Ahli Utama	13	2690	5	750	4	450	5	650	5	325	4	225	3	60	4	220	1	5	1	5
2	Analisis Anggaran Pendapatan dan Belanja Negara Ahli Madya	11	1930	6	950	3	275	3	275	4	225	3	150	2	25	1	20	1	5	1	5
3	Analisis Anggaran Pendapatan dan Belanja Negara Ahli Muda	9	1355	5	750	2	125	2	125	3	150	3	150	2	25	1	20	1	5	1	5
4	Analisis Anggaran Pendapatan dan Belanja Negara Ahli Pertama	8	1310	5	750	2	125	2	125	3	150	2	75	2	25	2	50	1	5	1	5
5	Analisis Hukum Ahli Madya	11	1930	6	950	3	275	3	275	4	225	3	150	2	25	1	20	1	5	1	5
6	Analisis Hukum Ahli Muda	9	1355	5	750	2	125	2	125	3	150	3	150	2	25	1	20	1	5	1	5
7	Analisis Hukum Ahli Pertama	8	1280	5	750	2	125	2	125	3	150	2	75	2	25	1	20	1	5	1	5
8	Analisis Kebijakan Madya	12	2135	6	950	4	450	3	275	4	225	3	150	2	25	2	50	1	5	1	5
9	Analisis Kebijakan Muda	10	1735	6	950	3	275	2	125	3	150	3	150	2	25	2	50	1	5	1	5
10	Analisis Kebijakan Pertama	8	1280	5	750	2	125	2	125	3	150	2	75	2	25	1	20	1	5	1	5
11	Analisis Kepegawaian Muda	9	1355	5	750	2	125	2	125	3	150	3	150	2	25	1	20	1	5	1	5
12	Analisis Kepegawaian Pertama	8	1280	5	750	2	125	2	125	3	150	2	75	2	25	1	20	1	5	1	5
13	Analisis Kepegawaian Penyelia	8	1230	4	550	3	275	2	125	3	150	2	75	2	25	1	20	1	5	1	5
14	Analisis Kepegawaian Pelaksana Lanjutan	7	1005	4	550	2	125	2	125	2	75	2	75	2	25	1	20	1	5	1	5
15	Analisis Kepegawaian Pelaksana	6	740	4	550	1	25	1	25	1	25	2	75	1	10	1	20	1	5	1	5

NO.	NAMA JABATAN	Kelas Jabatan	Nilai Jabatan	FAKTOR 1 PENGETAHUAN (1-9)		FAKTOR 2 PENGAWASAN (1-5)		FAKTOR 3 PEDOMAN (1-5)		FAKTOR 4 KOMPLEK SITAS (1-6)		FAKTOR 5 R.LINGKUP & PENGARUH (1-6)		FAKTOR 6 HUBUNGAN PRIBADI (1-4)		FAKTOR 7 TUJUAN HUBUNGAN (1-4)		FAKTOR 8 TUNTUTAN FISIK (1-3)		FAKTOR 9 LINGK. KERJA (1-3)	
				5	9	3	5	3	5	4	6	4	6	3	4	3	4	1	3	1	3
1	2	3	4	5	6	7	8	9	10	11	12	13									
16	Analisis Legislatif Ahli Utama	14	2770	8	1550	3	275	3	275	4	225	4	225	3	60	3	120	1	5	1	5
17	Analisis Legislatif Ahli Madya	12	2110	7	1250	3	275	2	125	4	225	3	150	2	25	2	50	1	5	1	5
18	Analisis Legislatif Ahli Muda	9	1355	5	750	2	125	2	125	3	150	3	150	2	25	1	20	1	5	1	5
19	Analisis Legislatif Ahli Pertama	8	1180	5	750	2	125	1	25	3	150	2	75	2	25	1	20	1	5	1	5
20	Analisis Pemantauan Peraturan Perundang-Undangan Legislatif Ahli Utama	13	2515	6	950	4	450	4	450	5	325	4	255	2	25	2	50	1	5	1	5
21	Analisis Pemantauan Peraturan Perundang-Undangan Legislatif Ahli Madya	11	1960	6	950	3	275	3	275	4	225	3	150	2	25	2	50	1	5	1	5
22	Analisis Pemantauan Peraturan Perundang-Undangan Legislatif Ahli Muda	9	1355	5	750	2	125	2	125	3	150	3	150	2	25	1	20	1	5	1	5
23	Analisis Pemantauan Peraturan Perundang-Undangan Legislatif Ahli Pertama	8	1280	5	750	2	125	2	125	3	150	2	75	2	25	1	20	1	5	1	5
24	Analisis Pengelolaan Keuangan APBN Ahli Muda	10	1845	6	950	3	275	3	275	3	150	2	75	3	60	2	50	1	5	1	5
25	Analisis Pengelolaan Keuangan APBN Ahli Pertama	8	1270	5	750	2	125	2	125	2	75	2	75	3	60	2	50	1	5	1	5
26	Apoteker Muda	9	1370	5	750	2	125	2	125	3	150	3	150	2	25	1	20	1	5	2	20
27	Apoteker Pertama	8	1295	5	750	2	125	2	125	3	150	2	75	2	25	1	20	1	5	2	20
28	Arsiparis Ahli Utama	13	2515	6	950	4	450	4	450	5	325	4	255	2	25	2	50	1	5	1	5

NO.	NAMA JABATAN	Kelas Jabatan	Nilai Jabatan	FAKTOR 1 PENGETAHUAN (1-9)		FAKTOR 2 PENGAWASAN (1-5)		FAKTOR 3 PEDOMAN (1-5)		FAKTOR 4 KOMPLEK SITAS (1-6)		FAKTOR 5 R.LINGKUP & PENGARUH (1-6)		FAKTOR 6 HUBUNGAN PRIBADI (1-4)		FAKTOR 7 TUJUAN HUBUNGAN (1-4)		FAKTOR 8 TUNTUTAN FISIK (1-3)		FAKTOR 9 LINGK. KERJA (1-3)	
				5	950	3	275	3	275	4	225	3	150	2	25	1	20	1	5	1	5
1	2	3	4	5	6	7	8	9	10	11	12	13									
29	Arsiparis Ahli Madya	11	1930	6	950	3	275	3	275	4	225	3	150	2	25	1	20	1	5	1	5
30	Arsiparis Ahli Muda	9	1355	5	750	2	125	2	125	3	150	3	150	2	25	1	20	1	5	1	5
31	Arsiparis Ahli Pertama	8	1280	5	750	2	125	2	125	3	150	2	75	2	25	1	20	1	5	1	5
32	Arsiparis Penyelia	8	1230	4	550	3	275	2	125	3	150	2	75	2	25	1	20	1	5	1	5
33	Arsiparis Mahir	7	1005	4	550	2	125	2	125	2	75	2	75	2	25	1	20	1	5	1	5
34	Arsiparis Terampil	6	740	4	550	1	25	1	25	1	25	2	75	1	10	1	20	1	5	1	5
35	Asisten Apoteker Penyelia	8	1245	4	550	3	275	2	125	3	150	2	75	2	25	1	20	1	5	2	20
36	Asisten Apoteker Pelaksana Lanjutan	7	1020	4	550	2	125	2	125	2	75	2	75	2	25	1	20	1	5	2	20
37	Asisten Apoteker Pelaksana	6	755	4	550	1	25	1	25	1	25	2	75	1	10	1	20	1	5	2	20
38	Asisten Apoteker Pelaksana Pemula	5	505	3	350	1	25	1	25	1	25	1	25	1	10	1	20	1	5	2	20
39	Asisten Perisalah Legislatif Penyelia	8	1230	4	550	3	275	2	125	3	150	2	75	2	25	1	20	1	5	1	5
40	Asisten Perisalah Legislatif Mahir	7	1005	4	550	2	125	2	125	2	75	2	75	2	25	1	20	1	5	1	5
41	Asisten Perisalah Legislatif Terampil	6	740	4	550	1	25	1	25	1	25	2	75	1	10	1	20	1	5	1	5
42	Auditor Ahli Utama	14	2.820	6	950	5	650	4	450	5	325	4	255	3	60	3	120	1	5	1	5
43	Auditor Ahli Madya	12	2250	5	750	4	450	4	450	4	225	4	225	3	60	2	50	1	5	1	5
44	Auditor Ahli Muda	10	1655	5	750	3	275	3	275	3	150	3	150	2	25	1	20	1	5	1	5
45	Auditor Ahli Pertama	8	1280	5	750	2	125	2	125	3	150	2	75	2	25	1	20	1	5	1	5
46	Auditor Penyelia	9	1380	4	550	3	275	3	125	3	150	2	75	2	25	1	20	1	5	1	5

NO.	NAMA JABATAN	Kelas Jabatan	Nilai Jabatan	FAKTOR 1 PENGETAHUAN (1-9)		FAKTOR 2 PENGAWASAN (1-5)		FAKTOR 3 PEDOMAN (1-5)		FAKTOR 4 KOMPLEK SITAS (1-6)		FAKTOR 5 R.LINGKUP & PENGARUH (1-6)		FAKTOR 6 HUBUNGAN PRIBADI (1-4)		FAKTOR 7 TUJUAN HUBUNGAN (1-4)		FAKTOR 8 TUNTUTAN FISIK (1-3)		FAKTOR 9 LINGK. KERJA (1-3)	
				5	4	2	1	2	1	2	1	2	1	1	1	1	1	1	1	1	1
1	2	3	4	5		6		7		8		9		10		11		12		13	
47	Auditor Mahir	7	940	4	550	2	125	2	125	2	75	1	25	1	10	1	20	1	5	1	5
48	Auditor Terampil	6	690	4	550	1	25	1	25	1	25	1	25	1	10	1	20	1	5	1	5
49	Bidan Penyelia	8	1230	4	550	3	275	2	125	3	150	2	75	2	25	1	20	1	5	1	5
50	Bidan Mahir	7	1005	4	550	2	125	2	125	2	75	2	75	2	25	1	20	1	5	1	5
51	Bidan Terampil	6	740	4	550	1	25	1	25	1	25	2	75	1	10	1	20	1	5	1	5
52	Dokter Utama	14	2805	7	1250	4	450	4	450	4	225	5	325	3	60	1	20	1	5	2	20
53	Dokter Madya	12	2225	6	950	3	275	4	450	4	225	4	255	2	25	1	20	1	5	2	20
54	Dokter Muda	10	1720	6	950	3	275	2	125	3	150	3	150	2	25	1	20	1	5	2	20
55	Dokter Pertama	9	1570	6	950	2	125	2	125	3	150	3	150	2	25	1	20	1	5	2	20
56	Dokter Gigi Utama	14	2805	7	1250	4	450	4	450	4	225	5	325	3	60	1	20	1	5	2	20
57	Dokter Gigi Madya	12	2225	6	950	3	275	4	450	4	225	4	255	2	25	1	20	1	5	2	20
58	Dokter Gigi Muda	10	1670	5	750	3	275	3	275	3	150	3	150	2	25	1	20	1	5	2	20
59	Dokter Gigi Pertama	9	1370	5	750	2	125	2	125	3	150	3	150	2	25	1	20	1	5	2	20
60	Fisioterapis Muda	9	1555	6	950	2	125	2	125	3	150	3	150	2	25	1	20	1	5	1	5
61	Fisioterapis Pertama	8	1280	5	750	2	125	2	125	3	150	2	75	2	25	1	20	1	5	1	5
62	Fisioterapis Penyelia	8	1230	4	550	3	275	2	125	3	150	2	75	2	25	1	20	1	5	1	5
63	Fisioterapis Pelaksana Lanjutan	7	1005	4	550	2	125	2	125	2	75	2	75	2	25	1	20	1	5	1	5
64	Fisioterapis Pelaksana	6	740	4	550	1	25	1	25	1	25	2	75	1	10	1	20	1	5	1	5
65	Nutrisisionis Muda	9	1555	6	950	2	125	2	125	3	150	3	150	2	25	1	20	1	5	1	5

NO.	NAMA JABATAN	Kelas Jabatan	Nilai Jabatan	FAKTOR 1 PENGETAHUAN (1-9)	FAKTOR 2 PENGAWASAN (1-5)	FAKTOR 3 PEDOMAN (1-5)	FAKTOR 4 KOMPLEK SITAS (1-6)	FAKTOR 5 R.LINGKUP & PENGARUH (1-6)	FAKTOR 6 HUBUNGAN PRIBADI (1-4)	FAKTOR 7 TUJUAN HUBUNGAN (1-4)	FAKTOR 8 TUNTUTAN FISIK (1-3)	FAKTOR 9 LINGK. KERJA (1-3)									
1	2	3	4	5	6	7	8	9	10	11	12	13									
66	Nutrisionis Pertama	8	1280	5	750	2	125	2	125	3	150	2	75	2	25	1	20	1	5	1	5
67	Nutrisionis Penyelia	8	1230	4	550	3	275	2	125	3	150	2	75	2	25	1	20	1	5	1	5
68	Nutrisionis Pelaksana Lanjutan	7	1005	4	550	2	125	2	125	2	75	2	75	2	25	1	20	1	5	1	5
69	Nutrisionis Pelaksana	6	740	4	550	1	25	1	25	1	25	2	75	1	10	1	20	1	5	1	5
70	Pamong Budaya Ahli Muda	9	1555	6	950	2	125	2	125	3	150	3	150	2	25	1	20	1	5	1	5
71	Pamong Budaya Ahli Pertama	8	1280	5	750	2	125	2	125	3	150	2	75	2	25	1	20	1	5	1	5
72	Pamong Budaya Penyelia	8	1230	4	550	3	275	2	125	3	150	2	75	2	25	1	20	1	5	1	5
73	Pamong Budaya Mahir	7	1005	4	550	2	125	2	125	2	75	2	75	2	25	1	20	1	5	1	5
74	Pamong Budaya Terampil	6	740	4	550	1	25	1	25	1	25	2	75	1	10	1	20	1	5	1	5
75	Pembimbing Kesehatan Kerja Muda	9	1355	5	750	2	125	2	125	3	150	3	150	2	25	1	20	1	5	1	5
76	Pembimbing Kesehatan Kerja Pertama	8	1280	5	750	2	125	2	125	3	150	2	75	2	25	1	20	1	5	1	5
77	Penerjemah Ahli Madya	11	1930	6	950	3	275	3	275	4	225	3	150	2	25	1	20	1	5	1	5
78	Penerjemah Ahli Muda	9	1355	5	750	2	125	2	125	3	150	3	150	2	25	1	20	1	5	1	5
79	Penerjemah Ahli Pertama	8	1280	5	750	2	125	2	125	3	150	2	75	2	25	1	20	1	5	1	5
80	Pengelola Pengadaan Barang/Jasa Ahli Muda	10	1695	6	950	3	275	2	125	3	150	2	75	3	60	2	50	1	5	1	5
81	Pengelola Pengadaan Barang/Jasa Ahli Pertama	8	1270	5	750	2	125	2	125	2	75	2	75	3	60	2	50	1	5	1	5
82	Pengembang Teknologi Pembelajaran Ahli Muda	10	1735	6	950	3	275	2	125	3	150	3	150	2	25	2	50	1	5	1	5
83	Pengembang Teknologi Pembelajaran Ahli Pertama	8	1205	5	750	2	125	2	125	2	75	2	75	2	25	1	20	1	5	1	5

NO.	NAMA JABATAN	Kelas Jabatan	Nilai Jabatan	FAKTOR 1 PENGETAHUAN (1-9)		FAKTOR 2 PENGAWASAN (1-5)		FAKTOR 3 PEDOMAN (1-5)		FAKTOR 4 KOMPLEK SITAS (1-6)		FAKTOR 5 R.LINGKUP & PENGARUH (1-6)		FAKTOR 6 HUBUNGAN PRIBADI (1-4)		FAKTOR 7 TUJUAN HUBUNGAN (1-4)		FAKTOR 8 TUNTUTAN FISIK (1-3)		FAKTOR 9 LINGK. KERJA (1-3)	
				5	6	7	8	9	10	11	12	13									
84	Perancang Peraturan Perundang-Undangan Utama	13	2515	6	950	4	450	4	450	5	325	4	255	2	25	2	50	1	5	1	5
85	Perancang Peraturan Perundang-Undangan Madya	11	1930	6	950	3	275	3	275	4	225	3	150	2	25	1	20	1	5	1	5
86	Perancang Peraturan Perundang-Undangan Muda	9	1355	5	750	2	125	2	125	3	150	3	150	2	25	1	20	1	5	1	5
87	Perancang Peraturan Perundang-Undangan Pertama	8	1280	5	750	2	125	2	125	3	150	2	75	2	25	1	20	1	5	1	5
88	Perawat Ahli Muda	9	1385	5	750	2	125	2	125	3	150	3	150	2	25	1	20	2	20	2	20
89	Perawat Ahli Pertama	8	1310	5	750	2	125	2	125	3	150	2	75	2	25	1	20	2	20	2	20
90	Perawat Penyelia	8	1260	4	550	3	275	2	125	3	150	2	75	2	25	1	20	2	20	2	20
91	Perawat Mahir	7	1035	4	550	2	125	2	125	2	75	2	75	2	25	1	20	2	20	2	20
92	Perawat Terampil	6	770	4	550	1	25	1	25	1	25	2	75	1	10	1	20	2	20	2	20
93	Perekam Medis Penyelia	8	1260	4	550	3	275	2	125	3	150	2	75	2	25	1	20	2	20	2	20
94	Perekam Medis Pelaksana Lanjutan	7	1035	4	550	2	125	2	125	2	75	2	75	2	25	1	20	2	20	2	20
95	Perekam Medis Pelaksana	6	770	4	550	1	25	1	25	1	25	2	75	1	10	1	20	2	20	2	20
96	Perisalah Legislatif Ahli Madya	11	1930	6	950	3	275	3	275	4	225	3	150	2	25	1	20	1	5	1	5
97	Perisalah Legislatif Ahli Muda	9	1355	5	750	2	125	2	125	3	150	3	150	2	25	1	20	1	5	1	5
98	Perisalah Legislatif Ahli Pertama	8	1310	5	750	2	125	2	125	3	150	2	75	2	25	2	50	1	5	1	5
99	Pranata Hubungan Masyarakat Penyelia	8	1230	4	550	3	275	2	125	3	150	2	75	2	25	1	20	1	5	1	5
100	Pranata Hubungan Masyarakat Mahir	7	1005	4	550	2	125	2	125	2	75	2	75	2	25	1	20	1	5	1	5
101	Pranata Hubungan Masyarakat Terampil	6	740	4	550	1	25	1	25	1	25	2	75	1	10	1	20	1	5	1	5

NO.	NAMA JABATAN	Kelas Jabatan	Nilai Jabatan	FAKTOR 1 PENGETAHUAN (1-9)		FAKTOR 2 PENGAWASAN (1-5)		FAKTOR 3 PEDOMAN (1-5)		FAKTOR 4 KOMPLEK SITAS (1-6)		FAKTOR 5 R.LINGKUP & PENGARUH (1-6)		FAKTOR 6 HUBUNGAN PRIBADI (1-4)		FAKTOR 7 TUJUAN HUBUNGAN (1-4)		FAKTOR 8 TUNTUTAN FISIK (1-3)		FAKTOR 9 LINGK. KERJA (1-3)	
				5	750	2	125	2	125	3	150	3	150	2	25	1	20	1	5	1	5
1	2	3	4	5	6	7	8	9	10	11	12	13									
102	Pranata Humas Muda	9	1355	5	750	2	125	2	125	3	150	3	150	2	25	1	20	1	5	1	5
103	Pranata Humas Pertama	8	1280	5	750	2	125	2	125	3	150	2	75	2	25	1	20	1	5	1	5
104	Pranata Keuangan APBN Penyelia	9	1445	4	550	3	275	2	125	4	225	3	150	3	60	2	50	1	5	1	5
105	Pranata Keuangan APBN Mahir	8	1295	4	550	3	275	2	125	3	150	2	75	3	60	2	50	1	5	1	5
106	Pranata Keuangan APBN Terampil	7	1035	4	550	2	125	2	125	2	75	2	75	2	25	2	50	1	5	1	5
107	Pranata Komputer Ahli Utama	13	2515	6	950	4	450	4	450	5	325	4	255	2	25	2	50	1	5	1	5
108	Pranata Komputer Ahli Madya	11	1930	6	950	3	275	3	275	4	225	3	150	2	25	1	20	1	5	1	5
109	Pranata Komputer Ahli Muda	9	1355	5	750	2	125	2	125	3	150	3	150	2	25	1	20	1	5	1	5
110	Pranata Komputer Ahli Pertama	8	1280	5	750	2	125	2	125	3	150	2	75	2	25	1	20	1	5	1	5
111	Pranata Komputer Penyelia	8	1230	4	550	3	275	2	125	3	150	2	75	2	25	1	20	1	5	1	5
112	Pranata Komputer Mahir	7	1005	4	550	2	125	2	125	2	75	2	75	2	25	1	20	1	5	1	5
113	Pranata Komputer Terampil	6	740	4	550	1	25	1	25	1	25	2	75	1	10	1	20	1	5	1	5
114	Pranata Laboratorium Kesehatan Pertama	8	1280	5	750	2	125	2	125	3	150	2	75	2	25	1	20	1	5	1	5
115	Pranata Laboratorium Kesehatan Penyelia	8	1230	4	550	3	275	2	125	3	150	2	75	2	25	1	20	1	5	1	5
116	Pranata Laboratorium Kesehatan Pelaksana Lanjutan	7	1005	4	550	2	125	2	125	2	75	2	75	2	25	1	20	1	5	1	5
117	Pranata Laboratorium Kesehatan Pelaksana	6	740	4	550	1	25	1	25	1	25	2	75	1	10	1	20	1	5	1	5
118	Pranata Laboratorium Kesehatan Pelaksana Pemula	5	540	3	350	1	25	1	25	1	25	2	75	1	10	1	20	1	5	1	5

NO.	NAMA JABATAN	Kelas Jabatan	Nilai Jabatan	FAKTOR 1 PENGETAHUAN (1-9)		FAKTOR 2 PENGAWASAN (1-5)		FAKTOR 3 PEDOMAN (1-5)		FAKTOR 4 KOMPLEK SITAS (1-6)		FAKTOR 5 R.LINGKUP & PENGARUH (1-6)		FAKTOR 6 HUBUNGAN PRIBADI (1-4)		FAKTOR 7 TUJUAN HUBUNGAN (1-4)		FAKTOR 8 TUNTUTAN FISIK (1-3)		FAKTOR 9 LINGK. KERJA (1-3)	
				5	950	3	275	3	275	4	225	3	150	2	25	1	20	1	5	1	5
1	2	3	4	5	6	7	8	9	10	11	12	13									
119	Pustakawan Madya	11	1930	6	950	3	275	3	275	4	225	3	150	2	25	1	20	1	5	1	5
120	Pustakawan Muda	9	1355	5	750	2	125	2	125	3	150	3	150	2	25	1	20	1	5	1	5
121	Pustakawan Pertama	8	1280	5	750	2	125	2	125	3	150	2	75	2	25	1	20	1	5	1	5
122	Pustakawan Penyelia	8	1230	4	550	3	275	2	125	3	150	2	75	2	25	1	20	1	5	1	5
123	Pustakawan Pelaksana lanjutan	7	1005	4	550	2	125	2	125	2	75	2	75	2	25	1	20	1	5	1	5
124	Pustakawan Pelaksana	6	740	4	550	1	25	1	25	1	25	2	75	1	10	1	20	1	5	1	5
125	Sanitarian Muda	9	1370	5	750	2	125	2	125	3	150	3	150	2	25	1	20	1	5	2	20
126	Sanitarian Pertama	8	1295	5	750	2	125	2	125	3	150	2	75	2	25	1	20	1	5	2	20
127	Sanitarian Penyelia	8	1245	4	550	3	275	2	125	3	150	2	75	2	25	1	20	1	5	2	20
128	Sanitarian Pelaksana Lanjutan	7	1020	4	550	2	125	2	125	2	75	2	75	2	25	1	20	1	5	2	20
129	Sanitarian Pelaksana	6	755	4	550	1	25	1	25	1	25	2	75	1	10	1	20	1	5	2	20
130	Terapis Gigi dan Mulut Mahir/Perawat Gigi Penyelia	8	1260	4	550	3	275	2	125	3	150	2	75	2	25	1	20	2	20	2	20
131	Terapis Gigi dan Mulut Penyelia/Perawat Gigi Mahir	7	1035	4	550	2	125	2	125	2	75	2	75	2	25	1	20	2	20	2	20
132	Terapis Gigi dan Mulut Terampil/Perawat Gigi Terampil	6	770	4	550	1	25	1	25	1	25	2	75	1	10	1	20	2	20	2	20
133	Widyaiswara Ahli Utama	14	2950	7	1250	5	650	4	450	4	225	4	225	3	60	2	50	1	5	1	5
134	Widyaiswara Ahli Madya	12	2170	6	950	4	450	3	275	4	225	3	150	3	60	2	50	1	5	1	5
135	Widyaiswara Ahli Muda	10	1665	6	950	3	275	2	125	3	150	2	75	3	60	1	20	1	5	1	5
136	Widyaiswara Ahli Pertama	8	1280	5	750	2	125	2	125	3	150	2	75	2	25	1	20	1	5	1	5

**REKAP JUMLAH PERKELAS JABATAN DI SEKRETARIAT
JENDERAL DEWAN PERWAKILAN RAKYAT REPUBLIK INDONESIA**

NO.	Kelas	Jumlah Jabatan Struktural	Jumlah Jabatan Pelaksana	Jumlah Jabatan Fungsional	TOTAL
1	17 (NG)	1	-	-	1
2	17	4	-	-	4
3	16	-	-	-	0
4	15	21	1	-	22
5	14	-	-	5	5
6	13	65	-	5	70
7	12	-	-	6	6
8	11	-	-	9	9
9	10	133	-	8	141
10	9	-	-	23	23
11	8	-	-	43	43
12	7	-	40	18	58
13	6	-	39	17	56
14	5	-	15	2	17
15	4	-	-	-	0
16	3	-	-	-	0
17	2	-	-	-	0
18	1	-	-	-	0
JUMLAH		224	95	136	455

Keterangan Tabel

Jumlah Jabatan Struktural dihitung berdasarkan jumlah Jabatan Pimpinan Tinggi Madya, Jabatan Pimpinan Tinggi Pratama, Jabatan Administrator, dan Jabatan Pengawas sesuai dengan struktur organisasi Sekretariat Jenderal Dewan Perwakilan Rakyat Republik Indonesia.

Jumlah Jabatan Pelaksana dihitung berdasarkan jumlah jabatan pelaksana berdasarkan nomenklatur jabatan pelaksana yang ada di Sekretariat Jenderal Dewan Perwakilan Rakyat Republik Indonesia.

Jumlah Jabatan Fungsional dihitung berdasarkan jumlah jabatan fungsional berdasarkan jenjang jabatannya yang ada di Sekretariat Jenderal Dewan Perwakilan Rakyat Republik Indonesia.

SEKRETARIS JENDERAL,

ttd.

INDRA ISKANDAR

LAMPIRAN II
 PERATURAN SEKRETARIS JENDERAL DEWAN
 PERWAKILAN RAKYAT REPUBLIK INDONESIA
 NOMOR 12 TAHUN 2022 TENTANG PERUBAHAN KEDUA
 ATAS PERATURAN SEKRETARIS JENDERAL DEWAN
 PERWAKILAN RAKYAT REPUBLIK INDONESIA NOMOR 16
 TAHUN 2021 TENTANG PENETAPAN NILAI DAN KELAS
 JABATAN DI SEKRETARIAT JENDERAL DAN DEWAN
 PERWAKILAN RAKYAT REPUBLIK INDONESIA

**PETA JABATAN
 DI LINGKUNGAN SEKRETARIAT JENDERAL
 DEWAN PERWAKILAN RAKYAT REPUBLIK INDONESIA**

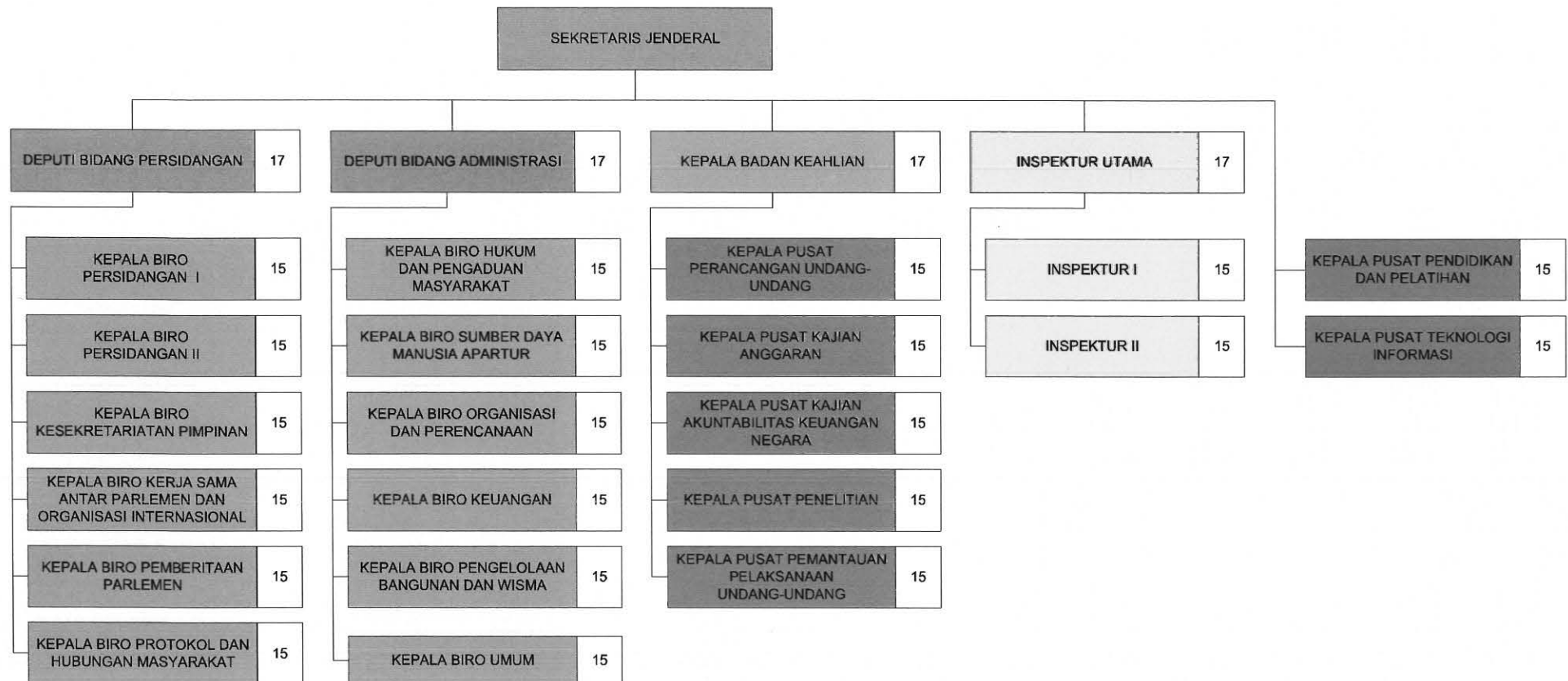

**KEPALA BIRO
PERSIDANGAN I** 15

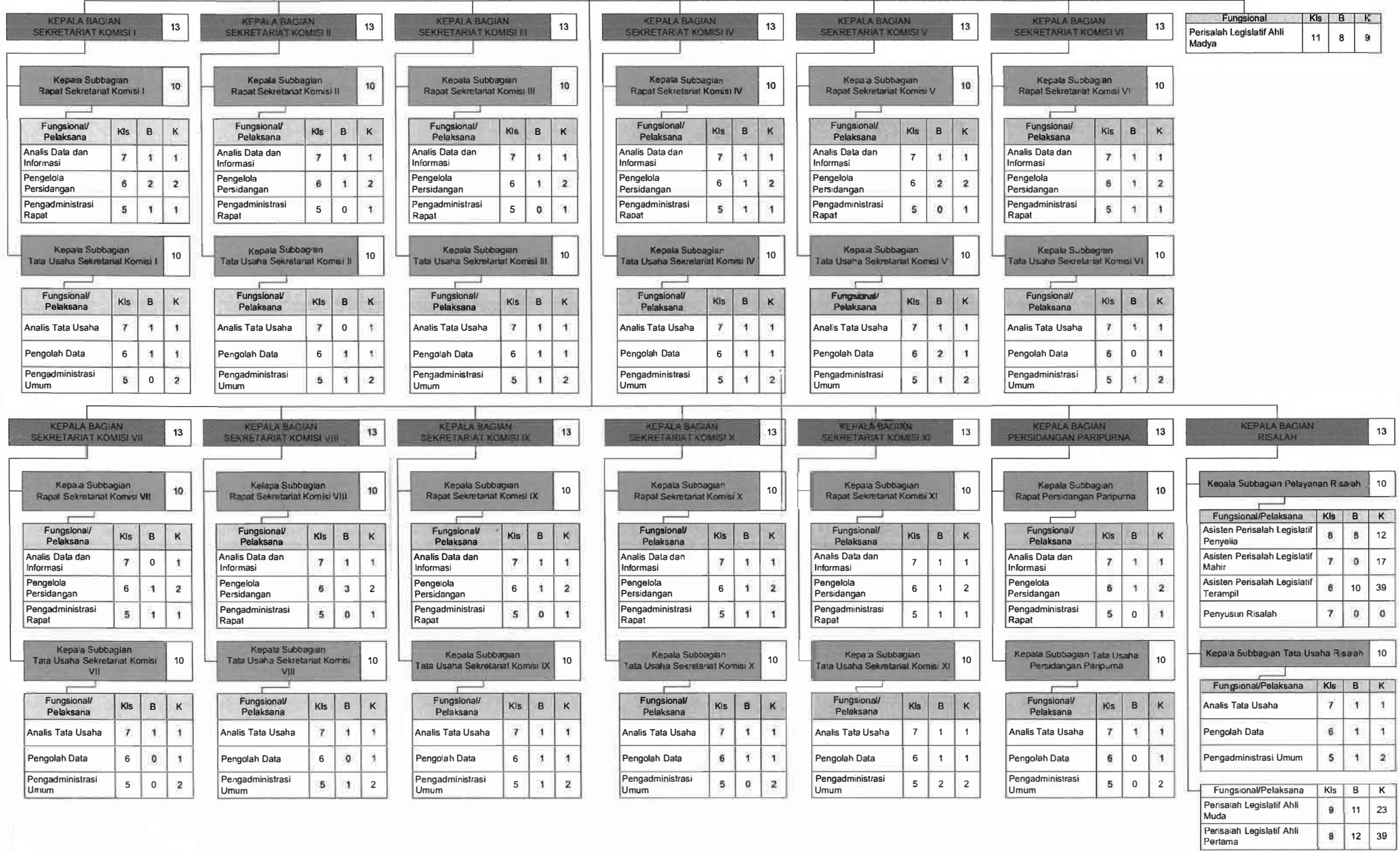

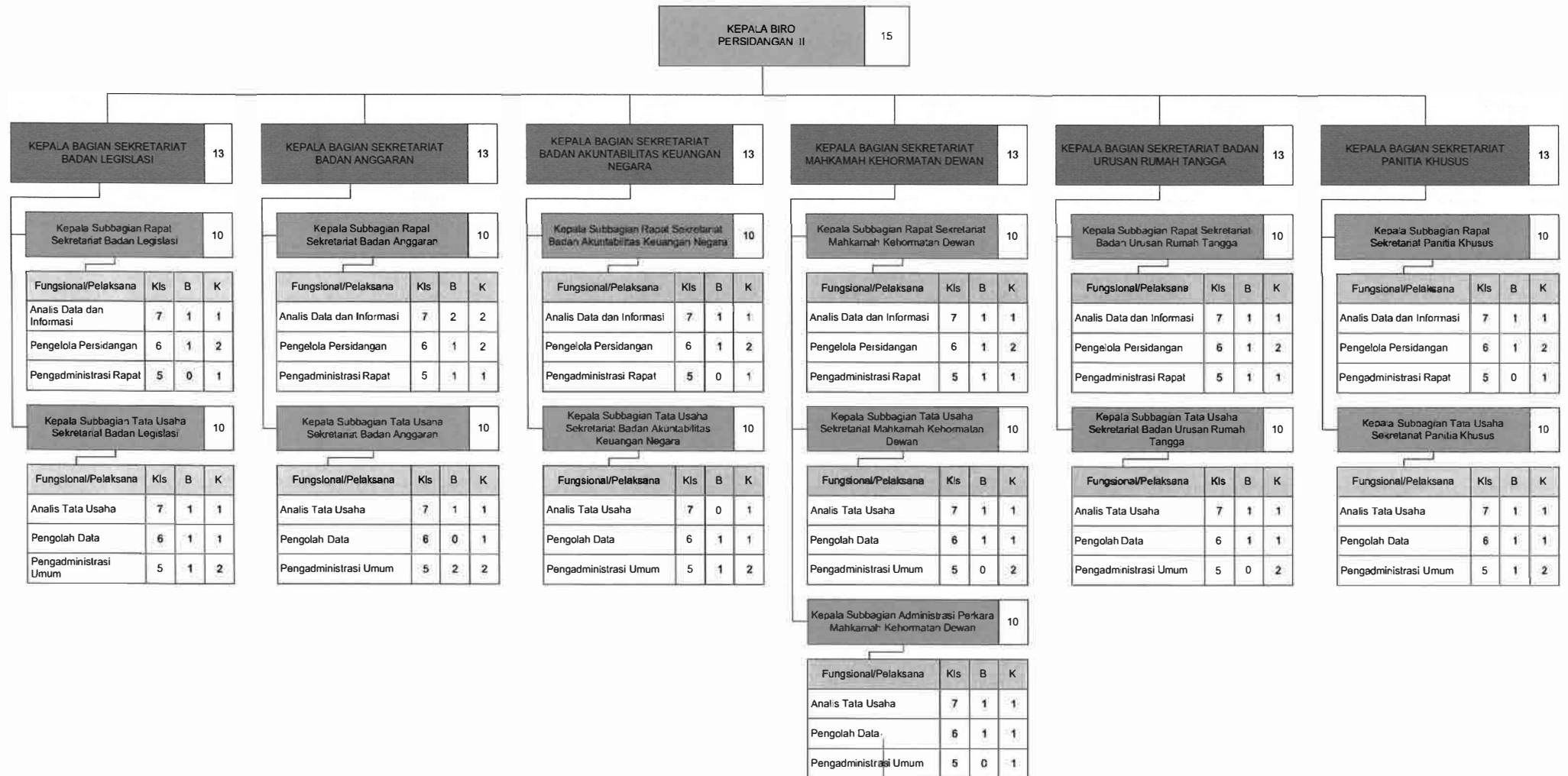

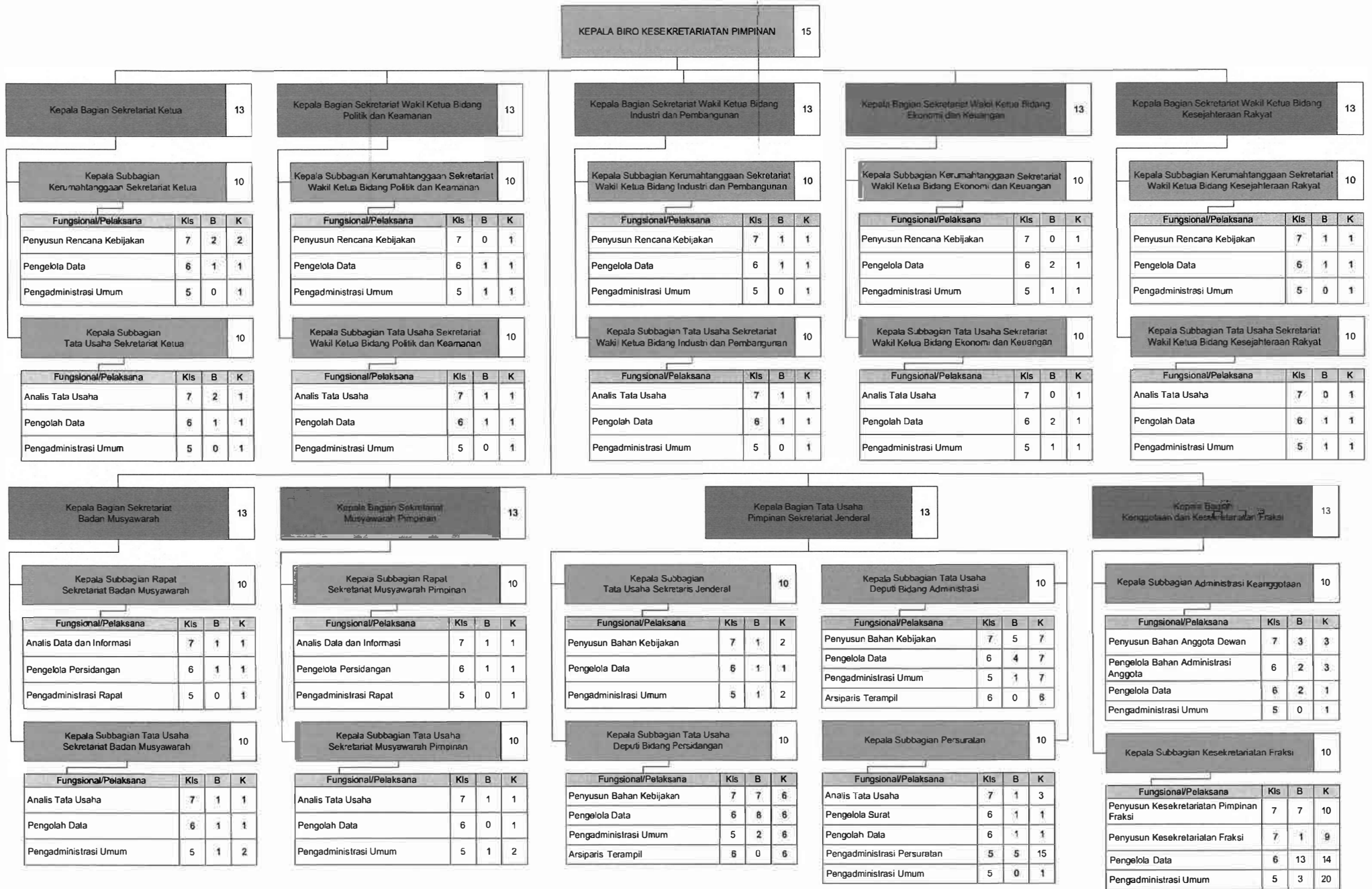

KEPALA BIRO KERJA SAMA ANTAR PARLEMEN DAN ORGANISASI INTERNASIONAL	15
---	-----------

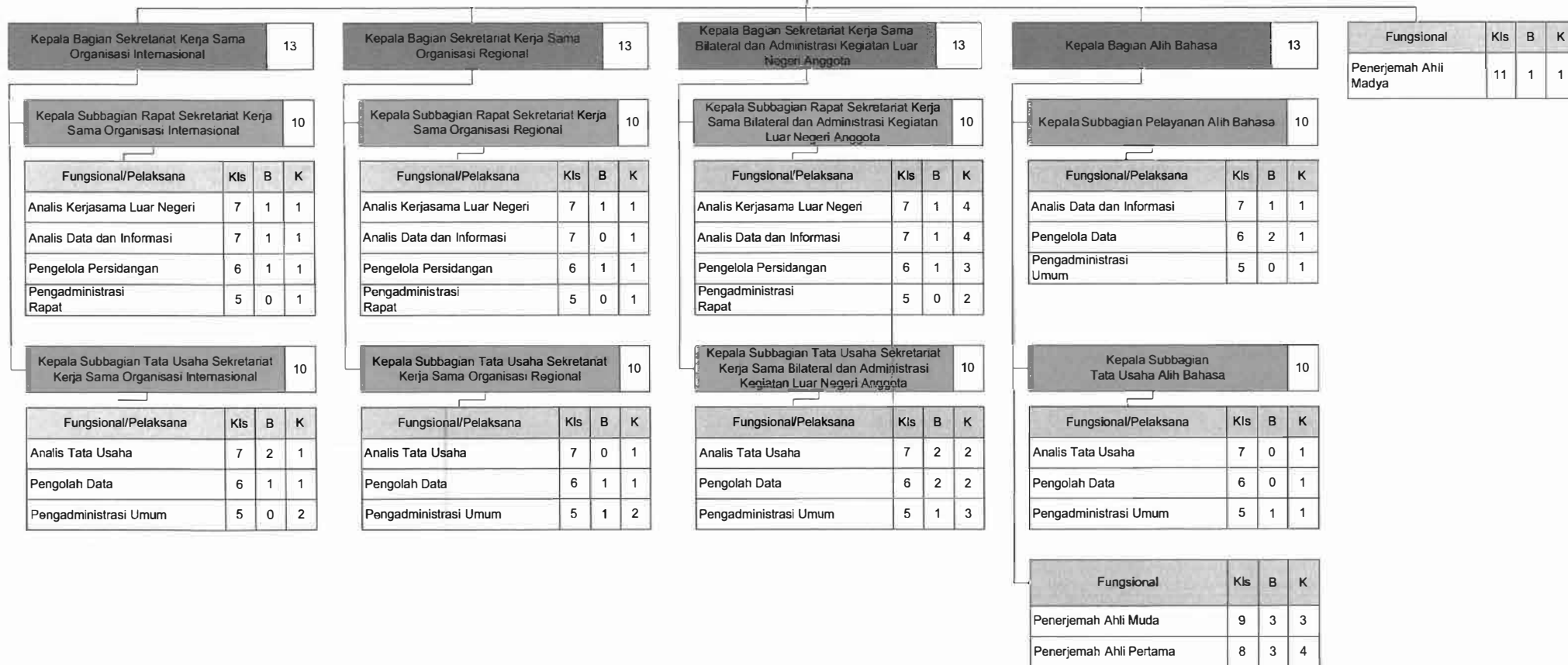

KEPALA BIRO
PEMBERITAAN PARLEMEN

15

Kepala Bagian Media Cetak
dan Media Sosial

13

Kepala Subbagian
Media Cetak dan Website

10

Fungsional/Pelaksana	Kls	B	K
Analisis Sistem Informasi Manajemen Penyiaran	7	7	18
Redaktur	7	0	2
Pengelola Media Cetak	6	2	2
Jurnalis	6	6	1
Pengelola Media Center dan Kemirraan Media	6	0	1
Pengelola Situs atau Web	6	1	1
Pranata Fotografi	6	0	12
Pengadministrasi Umum	5	0	1

Kepala Subbagian Media Sosial

10

Fungsional/Pelaksana	Kls	B	K
Analisis Sistem Informasi Manajemen Penyiaran	7	0	11
Redaktur	7	0	4
Jurnalis	6	0	1
Pengelola Situs atau Web	6	0	1
Pengadministrasi Umum	5	0	1

Kepala Subbagian Analisis Media

10

Fungsional/Pelaksana	Kls	B	K
Analisis Konten Media Sosial	7	4	11
Pengelola Data	6	1	3
Pengadministrasi Umum	5	0	1

Kepala Bagian Televisi dan
Radio Parlemen

13

Kepala Subbagian
Program dan Produksi Televisi

10

Fungsional/Pelaksana	Kls	B	K
Penata Acara	7	4	10
Analisis Sistem Informasi Manajemen Penyiaran	7	15	24
Jurnalis	6	1	1
Penata Siaran	6	1	10
Penyunting Rekaman Materi Penyensoran	6	0	10
Pengelola Penyelenggaraan Media Elektronik	6	2	4
Pengelola Data	6	0	2
Pengadministrasi Umum	5	0	2

Kepala Subbagian Teknik Televisi

10

Fungsional/Pelaksana	Kls	B	K
Pengelola Sistem Informasi Manajemen Penyiaran	7	1	8
Analisis Penerapan Aplikasi dan Konten	7	0	3
Pengelola TV dan Radio	6	0	1
Asisten Pengarah Teknik Televisi	6	0	10
Penata Siaran	6	10	13
Penyunting Rekaman Materi Penyensoran	6	0	79
Penata Liputan	6	0	1
Pengelola Situs atau Web	6	0	9
Operator Komputer Grafis	6	0	9
Pengelola Data	6	0	2
Teknisi Jaringan Instalasi	5	0	4
Pengadministrasi Umum	5	0	1

Kepala Subbagian Radio

10

Fungsional/Pelaksana	Kls	B	K
Penata Acara	7	1	1
Analisis Sistem Informasi Manajemen Penyiaran	7	1	4
Jurnalis	6	2	1
Penata Siaran	6	0	1
Penyunting Rekaman Materi Penyensoran	6	0	1
Penata Liputan	6	0	2
Pengelola Penyelenggaraan Media Elektronik	6	0	1
Operator Radio	6	0	1
Pengelola Data	6	0	1
Pengadministrasi Umum	5	0	2

Kepala Bagian
Penerbitan

13

Kepala Subbagian Produksi

10

Fungsional/Pelaksana	Kls	B	K
Analisis Produksi dan Penerbitan	7	1	4
Pengelola Data	6	0	1
Pengadministrasi Umum	5	0	1

Kepala Subbagian Distribusi

10

Fungsional/Pelaksana	Kls	B	K
Analisis Produksi dan Penerbitan	7	0	1
Pengelola Data	6	0	2
Pengadministrasi Umum	5	1	5

KEPALA BIRO PROTOKOL DAN
HUBUNGAN MASYARAKAT

15

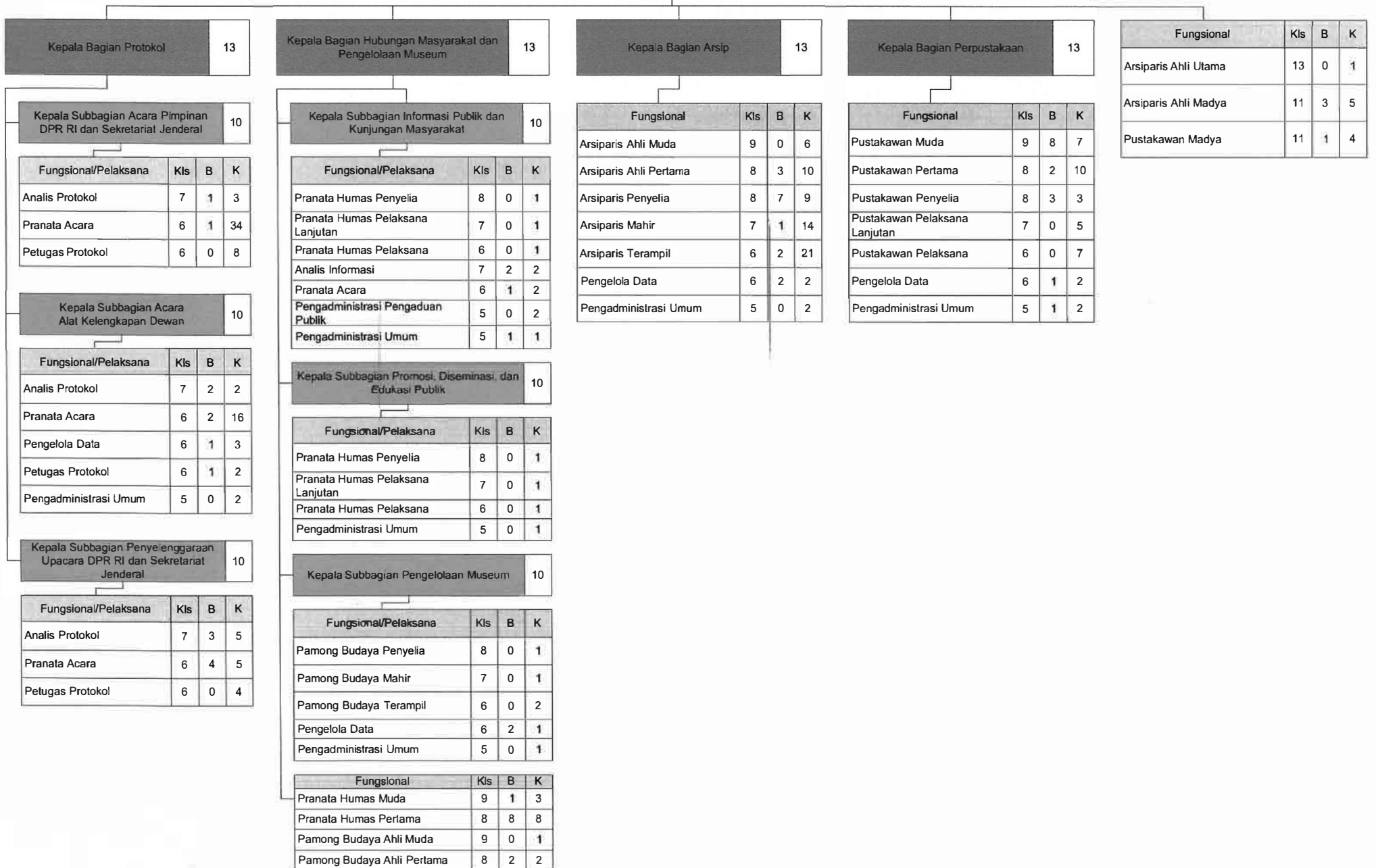

KEPALA BIRO HUKUM DAN PENGADUAN MASYARAKAT	15
---	----

Kepala Bagian Pembentukan Produk Hukum	13
---	----

Kepala Subbagian Perumusan Produk Hukum	10
--	----

Fungsional/Pelaksana	Kls	B	K
Analisis Hukum	7	1	4
Pengelola Dokumen dan Informasi Hukum	6	0	2
Pengadministrasi Hukum	5	0	2

Kepala Subbagian Evaluasi Produk Hukum	10
---	----

Fungsional/Pelaksana	Kls	B	K
Analisis Hukum	7	1	4
Pengelola Dokumen dan Informasi Hukum	6	1	2
Pengelola Data	6	1	1
Pengadministrasi Hukum	5	0	1
Pengadministrasi Umum	5	0	1

Fungsional	Kls	B	K
Analisis Hukum Ahli Muda	9	0	4
Analisis Hukum Ahli Pertama	8	0	6

Kepala Bagian Pertimbangan dan Dokumentasi Informasi Hukum	13
---	----

Kepala Subbagian Pertimbangan dan Advokasi Hukum	10
---	----

Fungsional/Pelaksana	Kls	B	K
Analisis Hukum	7	3	5
Pengelola Dokumen dan Informasi Hukum	6	0	2
Pengadministrasi Hukum	5	0	1

Kepala Subbagian Dokumentasi dan Informasi Hukum	10
---	----

Fungsional/Pelaksana	Kls	B	K
Analisis Hukum	7	1	4
Pengelola Dokumen dan Informasi Hukum	6	2	2
Pengelola Data	6	0	1
Pengadministrasi Hukum	5	0	1
Pengadministrasi Umum	5	0	1

Fungsional	Kls	B	K
Analisis Hukum Ahli Muda	9	0	5
Analisis Hukum Ahli Pertama	8	0	7

Kepala Bagian Pengaduan Masyarakat	13
---	----

Kepala Subbagian Analisis Pengaduan Masyarakat I	10
---	----

Fungsional / Pelaksana	Kls	B	K
Analisis Pengaduan Masyarakat	7	3	4
Pengelola Data Laporan dan Pengaduan	6	1	2
Pengadministrasi Hukum	5	0	1

Kepala Subbagian Analisis Pengaduan Masyarakat II	10
--	----

Fungsional / Pelaksana	Kls	B	K
Analisis Pengaduan Masyarakat	7	2	4
Pengelola Data Laporan dan Pengaduan	6	2	2
Pengelola Data	6	1	1
Pengadministrasi Hukum	5	0	2
Pengadministrasi Umum	5	0	1

Fungsional	Kls	B	K
Analisis Hukum Ahli Muda	9	0	1
Analisis Hukum Ahli Pertama	8	0	2

Fungsional	Kls	B	K
Analisis Hukum Ahli Madya	11	0	8

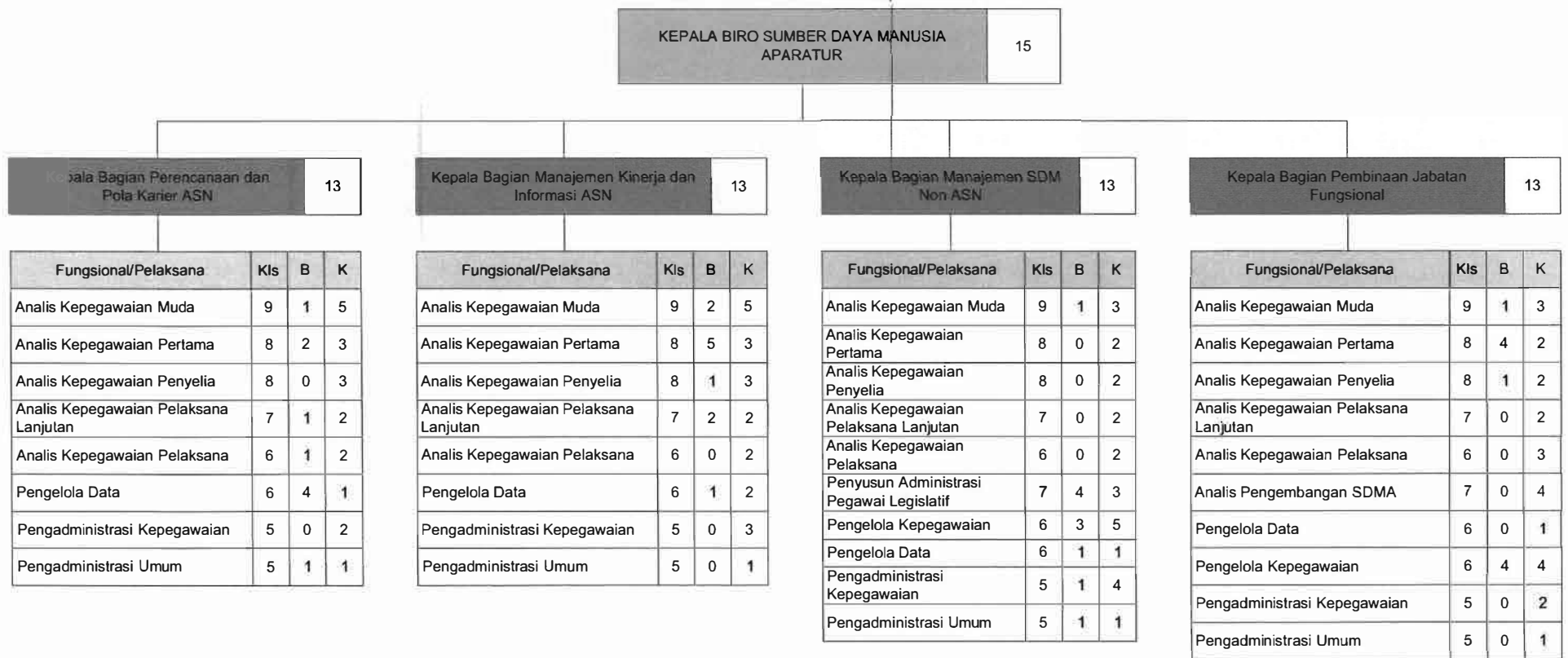

KEPALA BIRO ORGANISASI DAN PERENCANAAN	15
--	----

Kepala Bagian Organisasi dan Tata Laksana	13
---	----

Kepala Subbagian Organisasi	10
-----------------------------	----

Fungsional/Pelaksana	Kls	B	K
Analisis Organisasi	7	2	3
Pengolah Data Kelembagaan	6	0	1
Pengelola Data	6	1	1
Pengadministrasi Umum	5	1	1

Kepala Subbagian Penataan Jabatan	10
-----------------------------------	----

Fungsional/Pelaksana	Kls	B	K
Analisis Jabatan	7	2	3
Pengolah Data Kelembagaan	6	0	1
Pengadministrasi Umum	5	0	1

Kepala Subbagian Tata Laksana	10
-------------------------------	----

Fungsional/Pelaksana	Kls	B	K
Analisis Tata Laksana	7	2	3
Pengolah Data Kelembagaan	6	1	1
Pengadministrasi Umum	5	0	1

Kepala Bagian Perencanaan	13
---------------------------	----

Kepala Subbagian Penyusunan Program dan Anggaran DPR	10
--	----

Fungsional/Pelaksana	Kls	B	K
Analisis Perencanaan	7	2	4
Pengelola Bahan Perencanaan	6	1	2
Pengelola Data	6	0	1
Pengadministrasi Umum	5	0	1

Kepala Subbagian Penyusunan Program dan Anggaran Sekretariat Jenderal	10
---	----

Fungsional/Pelaksana	Kls	B	K
Analisis Perencanaan	7	3	5
Pengelola Bahan Perencanaan	6	2	2
Pengelola Data	6	1	1
Pengadministrasi Umum	5	0	1

Kepala Subbagian Monitoring dan Evaluasi Program dan Anggaran	10
---	----

Fungsional/Pelaksana	Kls	B	K
Analisis Pelaksanaan Anggaran	7	4	4
Pengelola Anggaran	6	0	2
Pengadministrasi Umum	5	0	1

Kepala Bagian Pelaksanaan	13
---------------------------	----

Kepala Subbagian Pengelolaan Kinerja dan Manajemen Risiko	10
---	----

Fungsional/Pelaksana	Kls	B	K
Analisis Kinerja	7	1	1
Analisis Manajemen Risiko	7	1	1
Pengelola Akuntabilitas	6	1	1
Pengelola Data	6	0	1
Pengadministrasi Umum	5	0	1

Kepala Subbagian Pelaksanaan Reformasi Birokrasi	10
--	----

Fungsional/Pelaksana	Kls	B	K
Analisis Kinerja	7	2	2
Pengelola Akuntabilitas	6	0	1
Pengadministrasi Umum	5	1	1

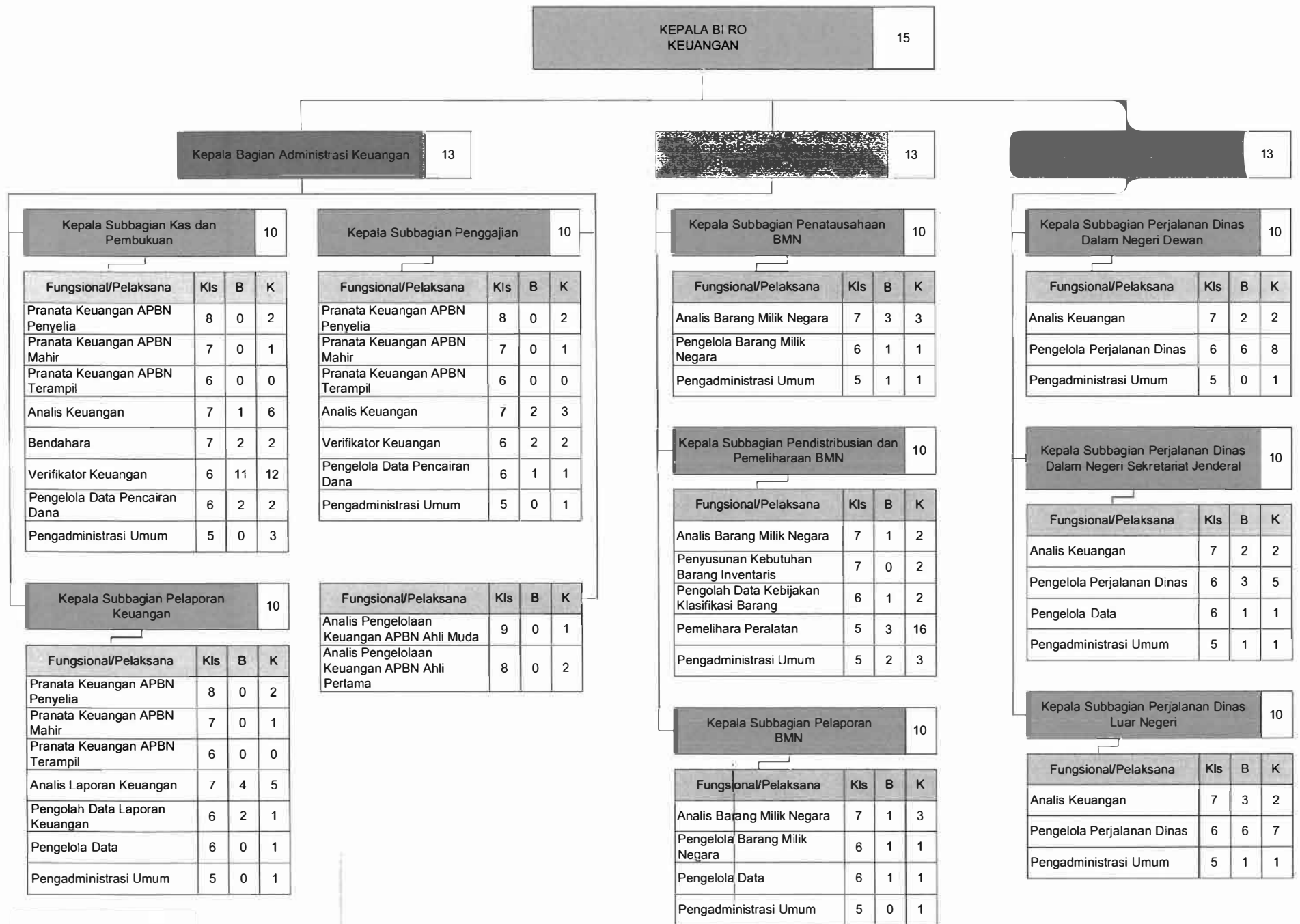

KEPALA BIRO PENGELOLAAN BANGUNAN DAN WISMA 15

Kepala Bagian Gedung dan Instalasi 13

Kepala Subbagian Gedung dan Taman 10

Fungsional/Pelaksana	Kls	B	K
Analisis Infrastruktur	7	2	2
Pengawas Bangunan dan Gedung	7	0	1
Pengelola Sarana dan Prasarana Kantor	6	6	8
Pengelola Data	6	0	1
Teknisi Sarana dan Prasarana	5	6	50
Pemelihara Sarana dan Prasarana	5	6	16
Pengadministrasi Umum	5	1	5

Kepala Subbagian Elektrikal 10

Fungsional/Pelaksana	Kls	B	K
Analisis Infrastruktur	7	2	3
Pengelola Sarana dan Prasarana Kantor	6	6	6
Pengelola Data	6	1	1
Teknisi Sarana dan Prasarana	5	9	51
Pengadministrasi Umum	5	1	1

Kepala Subbagian Mekanikal 10

Fungsional/Pelaksana	Kls	B	K
Analisis Infrastruktur	7	2	3
Pengelola Sarana dan Prasarana Kantor	6	5	5
Pengelola Data	6	2	1
Teknisi Sarana dan Prasarana	5	7	39
Pengadministrasi Umum	5	0	2

Kepala Bagian Pengelolaan Rumah Jabatan 13

Kepala Subbagian Pengelolaan RJ Anggota Kalibata 10

Fungsional/Pelaksana	Kls	B	K
Analisis Infrastruktur	7	2	3
Pengelola Sarana dan Prasarana Kantor	6	4	7
Pengelola Data	6	0	1
Teknisi Sarana dan Prasarana	5	0	18
Pemelihara Sarana dan Prasarana	5	3	5
Pengadministrasi Umum	5	1	3

Kepala Subbagian Pengelolaan RJ Pimpinan dan RJ Anggota Ulujami 10

Fungsional/Pelaksana	Kls	B	K
Analisis Infrastruktur	7	1	2
Pengelola Sarana dan Prasarana Kantor	6	0	3
Pengelola Data	6	1	1
Teknisi Sarana dan Prasarana	5	0	6
Pemelihara Sarana dan Prasarana	5	3	3
Pengadministrasi Umum	5	2	2

Kepala Bagian Pengelolaan Wisma DPR 13

Kepala Subbagian Pelayanan Wisma 10

Fungsional/Pelaksana	Kls	B	K
Analisis Infrastruktur	7	1	1
Pengelola Wisma	6	4	4
Pengelola Data	6	0	1
Pengadministrasi Umum	5	3	2

Kepala Subbagian Pemeliharaan Wisma 10

Fungsional/Pelaksana	Kls	B	K
Analisis Infrastruktur	7	1	1
Pengelola Wisma	6	1	1
Pengelola Data	6	2	1
Teknisi Sarana dan Prasarana	5	1	3
Pemelihara Sarana dan Prasarana	5	8	18
Pengadministrasi Umum	5	3	4

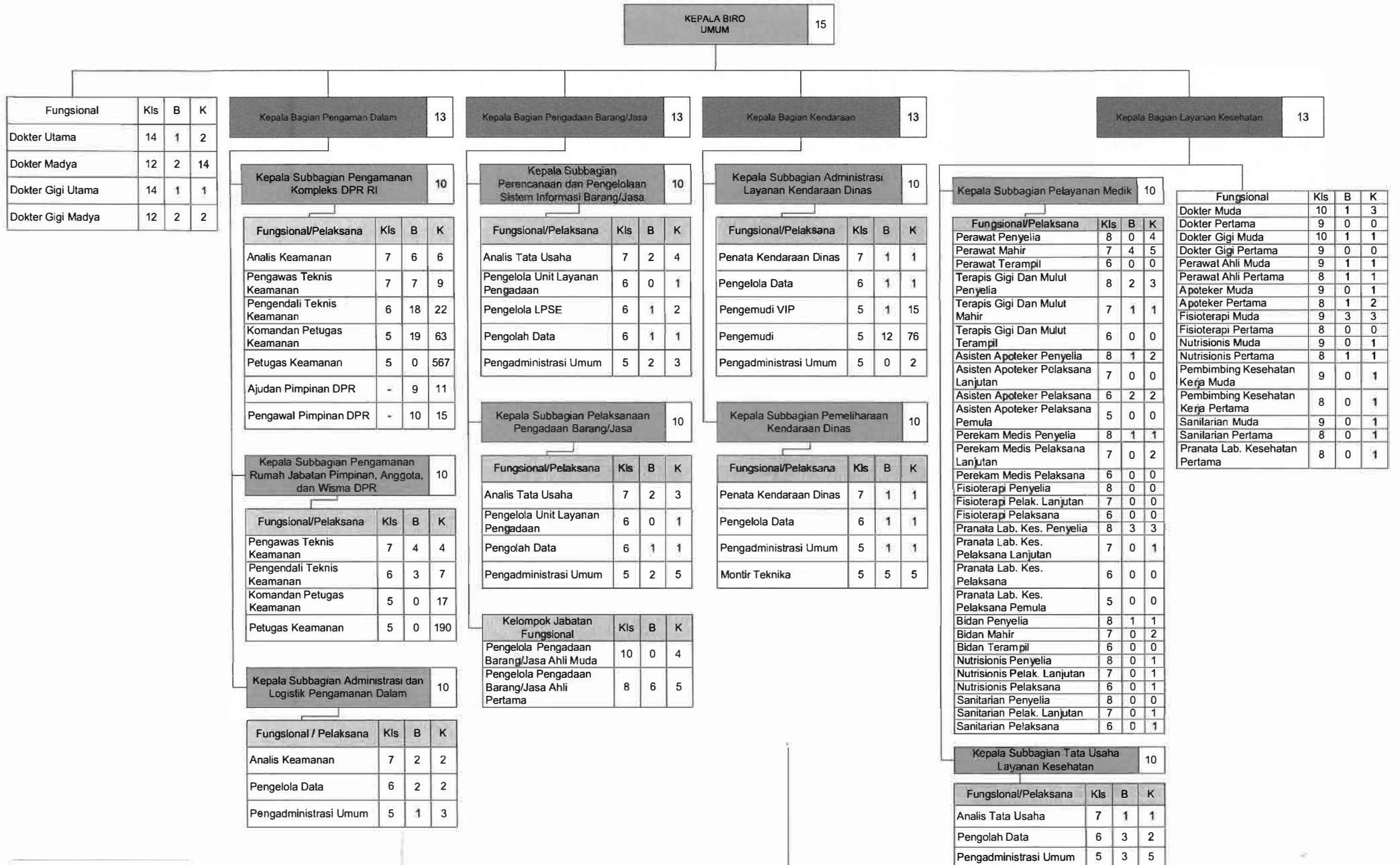

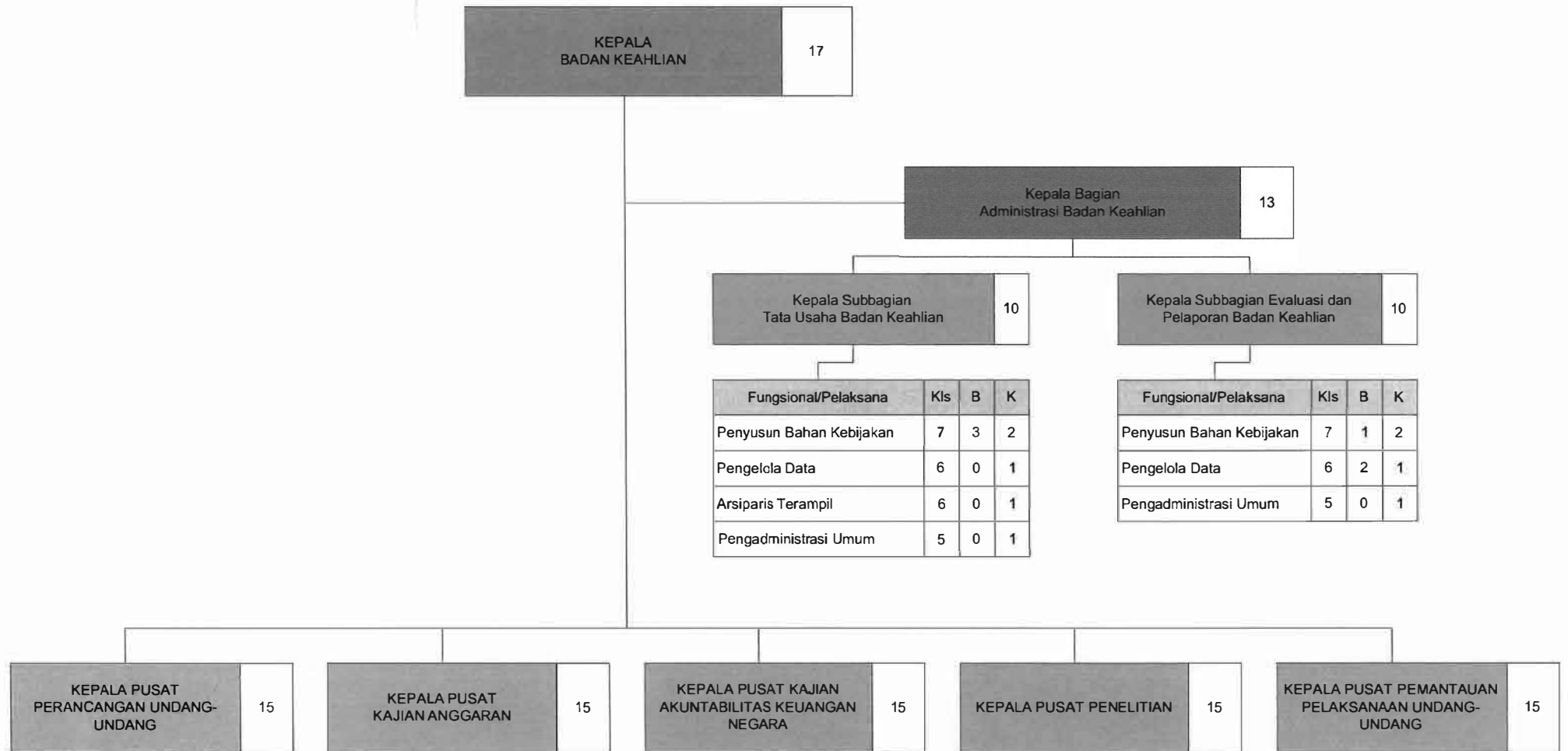

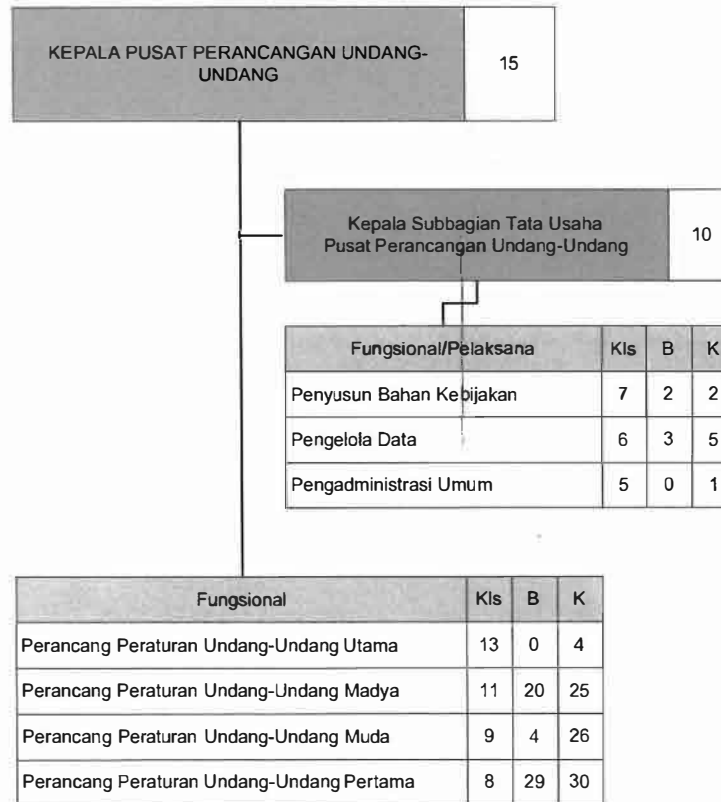

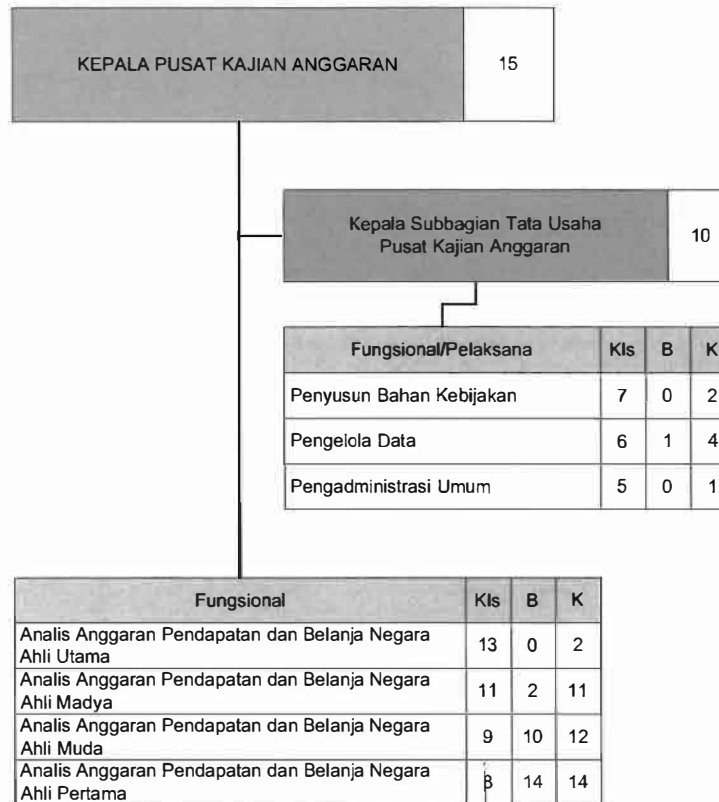



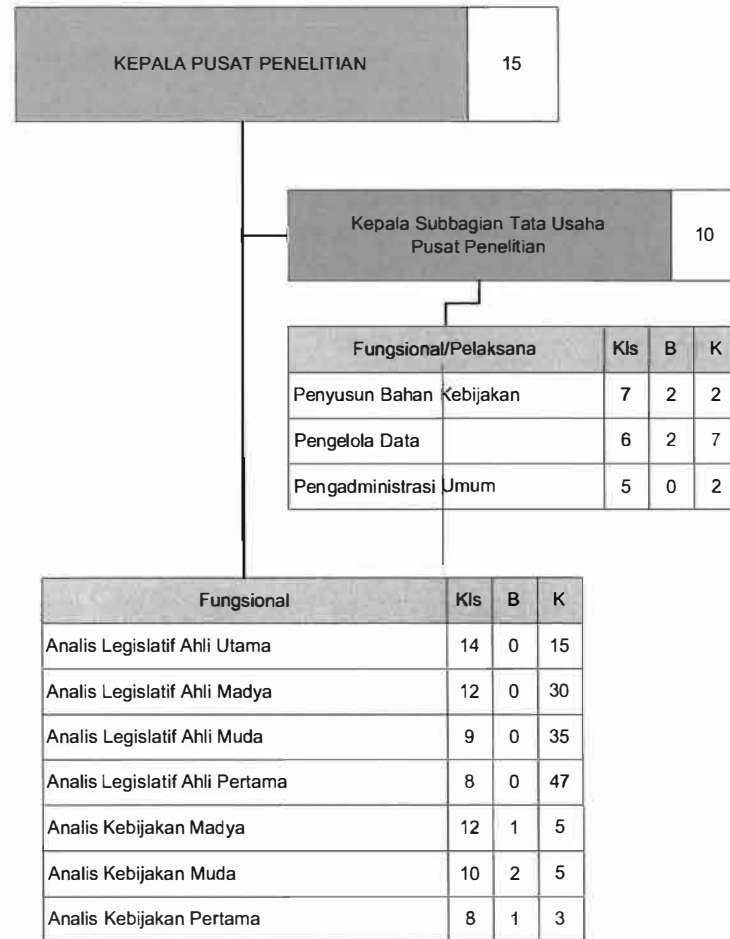

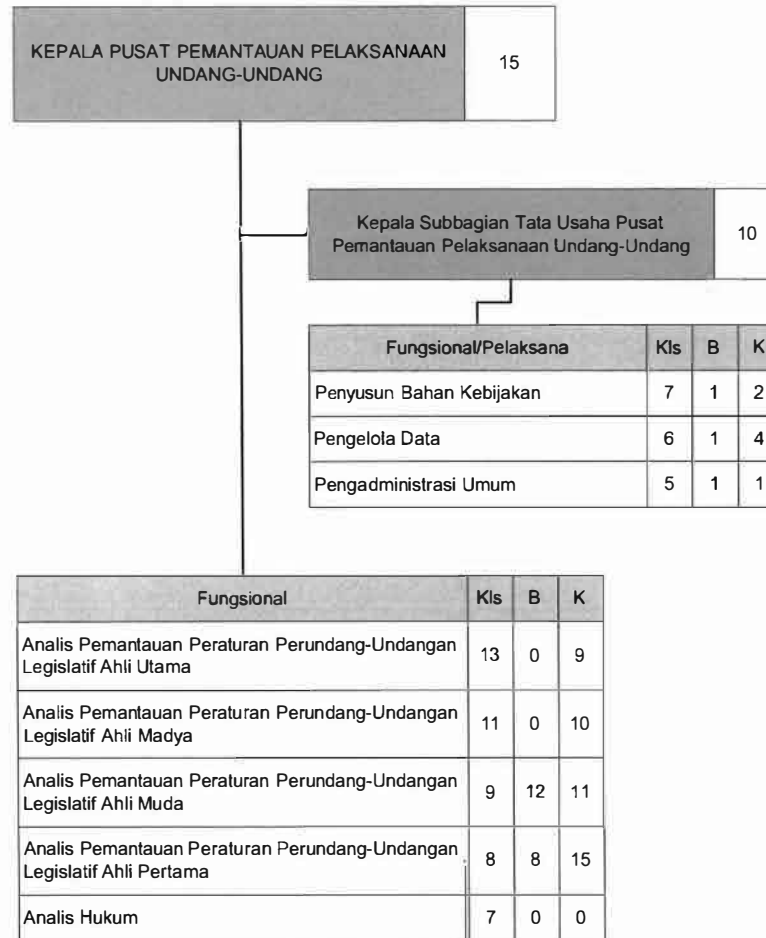

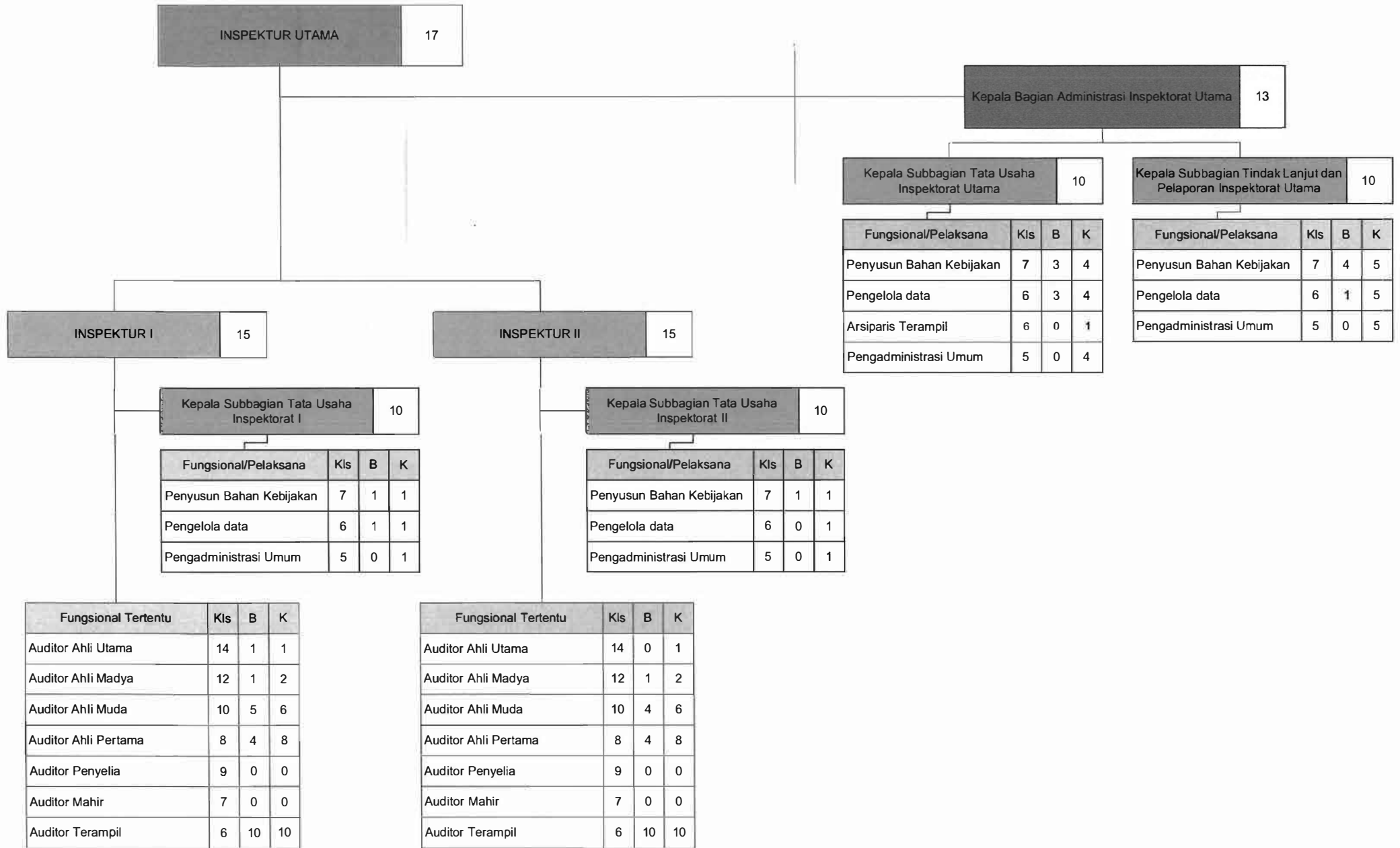

INSPEKTUR UTAMA	17
-----------------	----

Kepala Bagian Administrasi Inspektorat Utama	13
--	----

Kepala Subbagian Tata Usaha Inspektorat Utama	10
---	----

Kepala Subbagian Tindak Lanjut dan Pelaporan Inspektorat Utama	10
--	----

INSPEKTUR I	15
-------------	----

INSPEKTUR II	15
--------------	----

Kepala Subbagian Tata Usaha Inspektorat I	10
---	----

Kepala Subbagian Tata Usaha Inspektorat II	10
--	----

Fungsional/Pelaksana	Kls	B	K
Penyusun Bahan Kebijakan	7	3	4
Pengelola data	6	3	4
Arsiparis Terampil	6	0	1
Pengadministrasi Umum	5	0	4

Fungsional/Pelaksana	Kls	B	K
Penyusun Bahan Kebijakan	7	4	5
Pengelola data	6	1	5
Pengadministrasi Umum	5	0	5

Fungsional/Pelaksana	Kls	B	K
Penyusun Bahan Kebijakan	7	1	1
Pengelola data	6	1	1
Pengadministrasi Umum	5	0	1

Fungsional/Pelaksana	Kls	B	K
Penyusun Bahan Kebijakan	7	1	1
Pengelola data	6	0	1
Pengadministrasi Umum	5	0	1

Fungsional Tertentu	Kls	B	K
Auditor Ahli Utama	14	1	1
Auditor Ahli Madya	12	1	2
Auditor Ahli Muda	10	5	6
Auditor Ahli Pertama	8	4	8
Auditor Penyelia	9	0	0
Auditor Mahir	7	0	0
Auditor Terampil	6	10	10

Fungsional Tertentu	Kls	B	K
Auditor Ahli Utama	14	0	1
Auditor Ahli Madya	12	1	2
Auditor Ahli Muda	10	4	6
Auditor Ahli Pertama	8	4	8
Auditor Penyelia	9	0	0
Auditor Mahir	7	0	0
Auditor Terampil	6	10	10

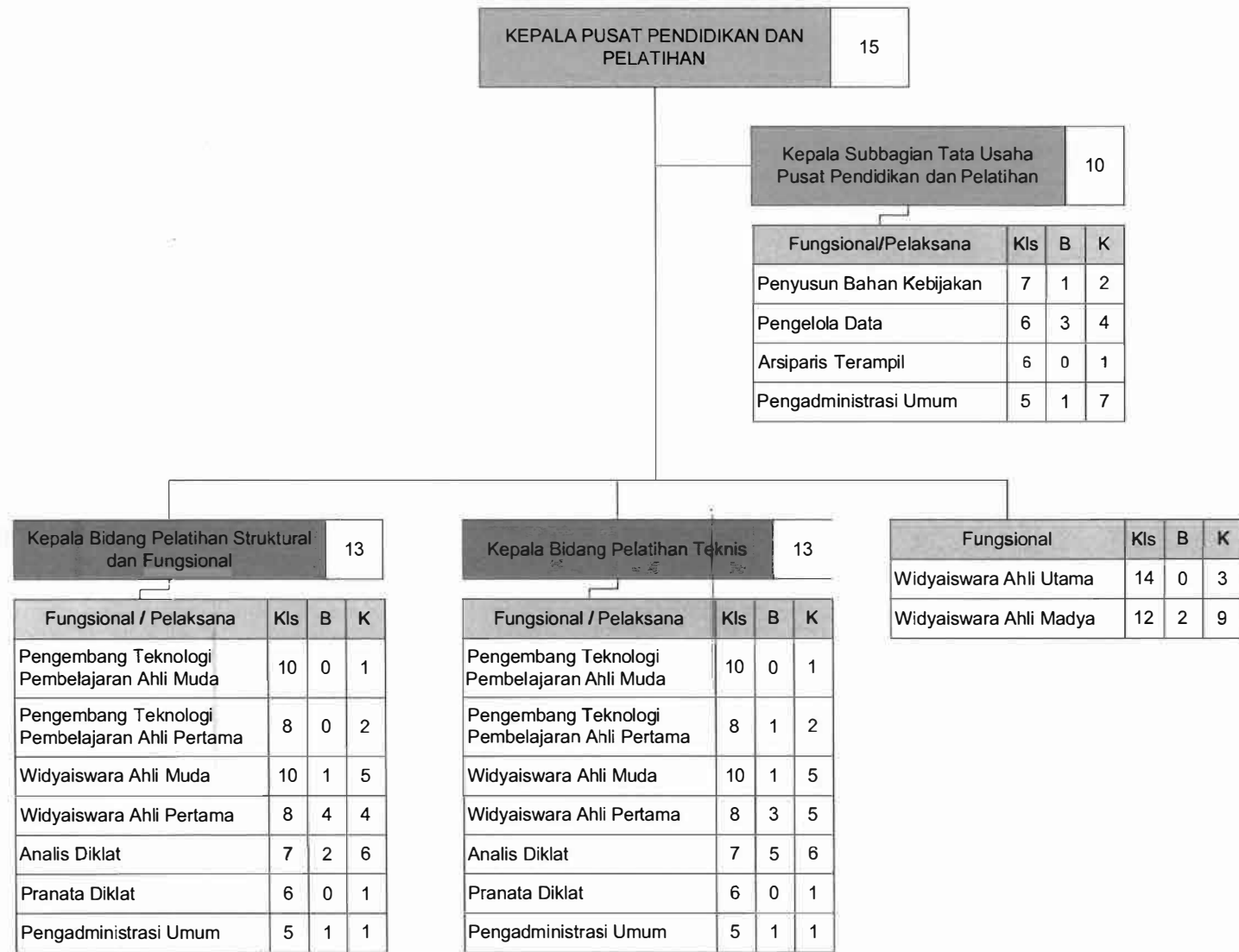

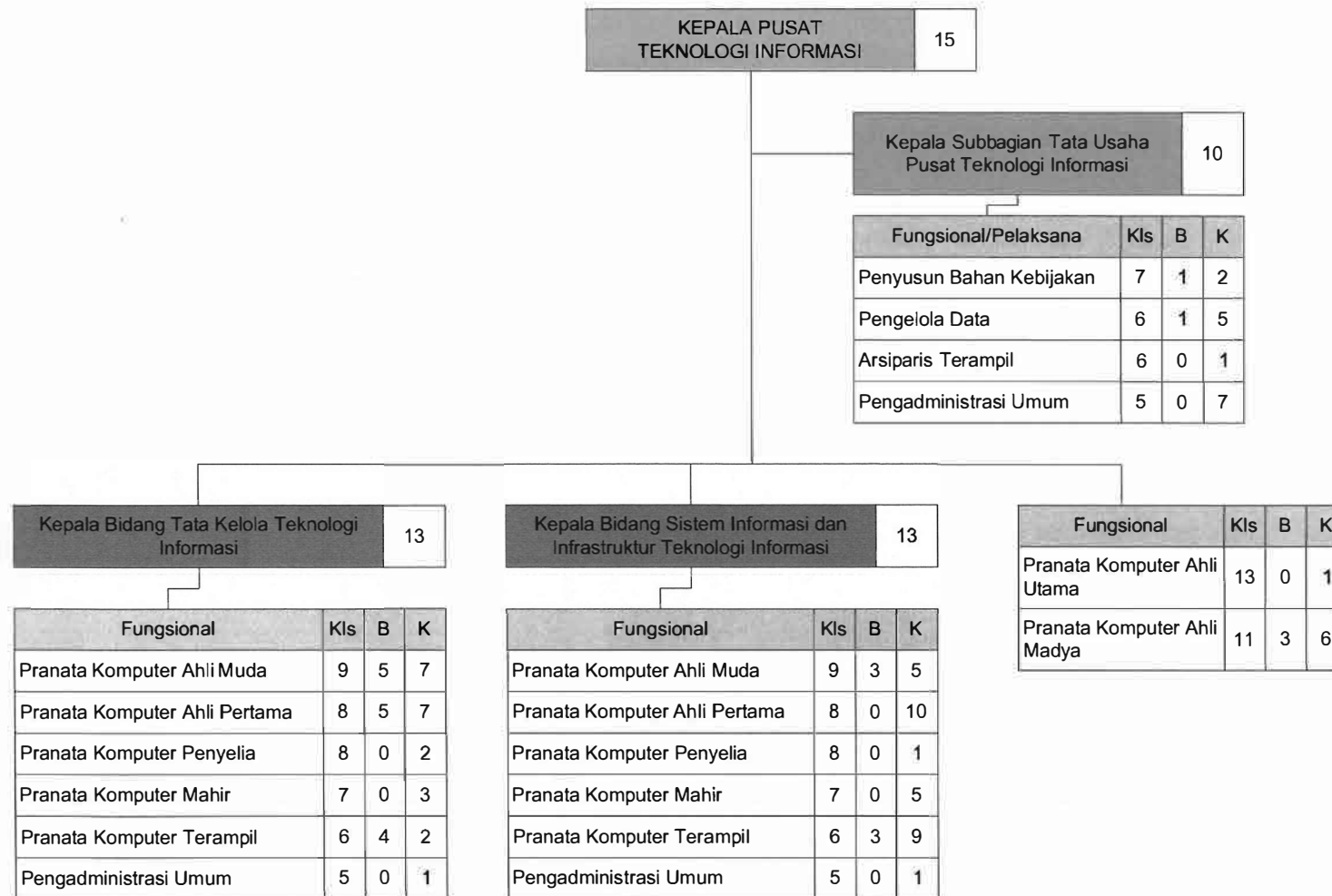
**Keterangan Tabel**

- Kelas (Kls) : Kelas jabatan sesuai dengan perhitungan nilai faktor jabatan
- Bezetting (B) : Jumlah pemangku jabatan atau sumber daya manusia yang ada saat ini
- Kebutuhan (K) : Jumlah kebutuhan pemangku jabatan dari hasil penghitungan beban kerja masing-masing jabatan dalam satu unit kerja

SEKRETARIS JENDERAL,

ttd.

INDRA ISKANDAR