

PEMBANGUNAN KETAHANAN KELUARGA

RENCANA INDUK
PEMBANGUNAN KK

- BKKBN
- K/L
- PEMDA PROV DAN KAB/KOTA

LINGKUNGAN RAMAH
KELUARGA

- PEKERJAAN RAMAH KELUARGA
- WILAYAH RAMAH KELUARGA

PELINDUNGAN KK

- PELINDUNGAN EKSISTENSI DAN LEGALITAS KELUARGA
- PENCEGAHAN KERENTANAN KELUARGA
- PENANGANAN KERENTANAN KELUARGA

SISTEM INFORMASI
KETAHANAN KELUARGA

- pengumpulan, pengolahan, penyajian, penyampaian, pengelolaan, dan penyebarluasan data dan/atau informasi

STRATEGI:

PENGARUS-
UTAMAAN
KETAHANAN
KELUARGA

RENCANA INDUK PEMBANGUNAN KETAHANAN KELUARGA (RI-PKK)



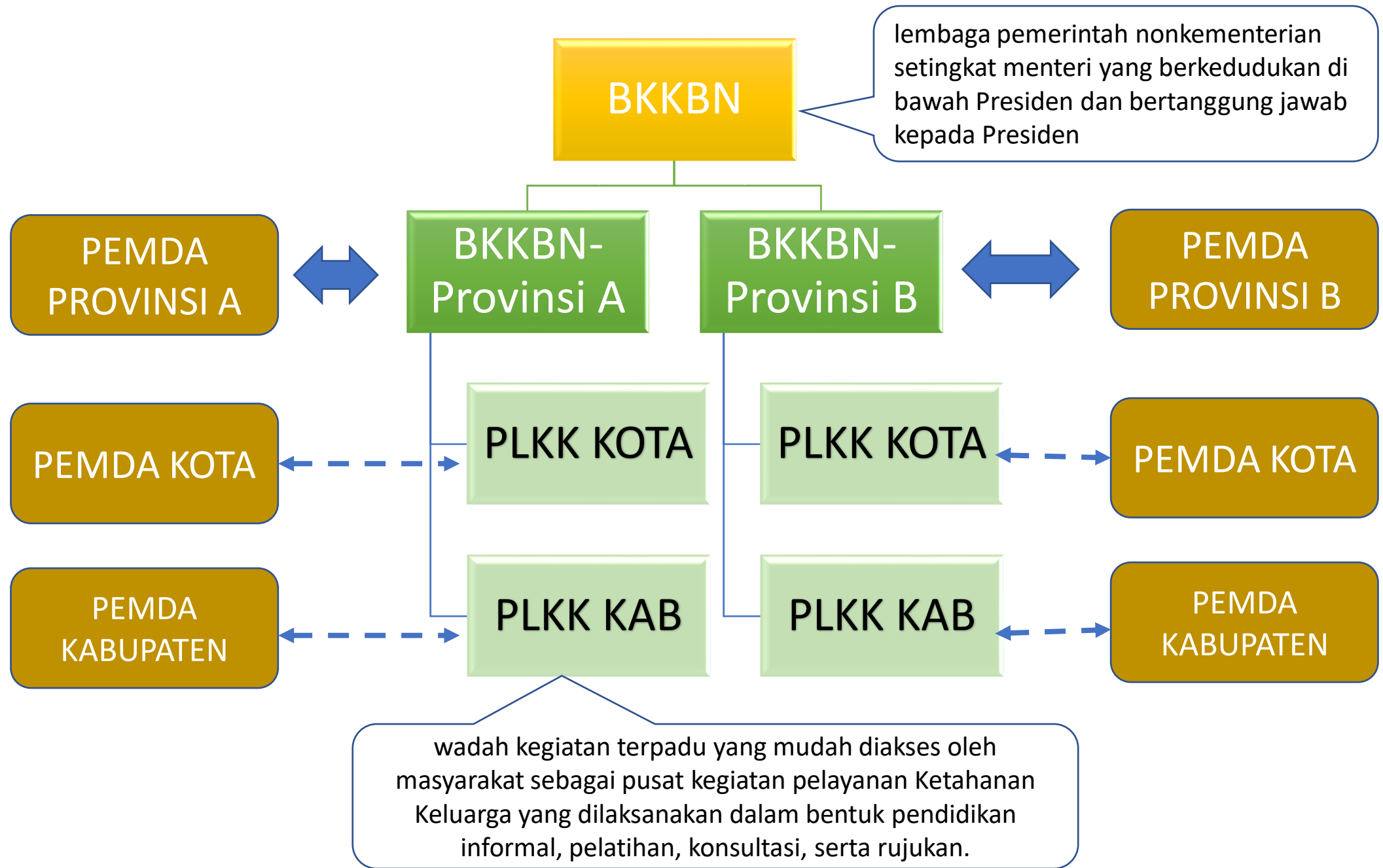

LEMBAGA BANTUAN HUKUM (LBH)

- TERBUKA BAGI MASYARAKAT YANG MEMBUTUHKAN BANTUAN HUKUM
- KERAHASIAAN KLIEN TERJAGA
- TIDAK BERBAYAR

PUSAT LAYANAN KESEHATAN MASYARAKAT (Puskesmas)

- TERBUKA BAGI MASYARAKAT YANG MEMBUTUHKAN LAYANAN KESEHATAN
- KERAHASIAAN KLIEN TERJAGA
- TIDAK BERBAYAR

PUSAT LAYANAN KETAHANAN KELUARGA (PLKK)

- TERBUKA BAGI KELUARGA YANG MEMBUTUHKAN KONSULTASI ATAU RUJUKAN
- KERAHASIAAN KLIEN TERJAGA
- TIDAK BERBAYAR
- WADAH BAGI KELOMPOK MASYARAKAT YANG INGIN MENGADAKAN KEGIATAN KK (Pendidikan informal, penyuluhan, parenting tips, berbagi pengalaman antara orang tua dgn Anak berkebutuhan khusus, dst.)